UNA AMIGA DE VERDAD

A LA DE TRES, MAGIA

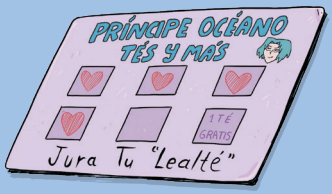

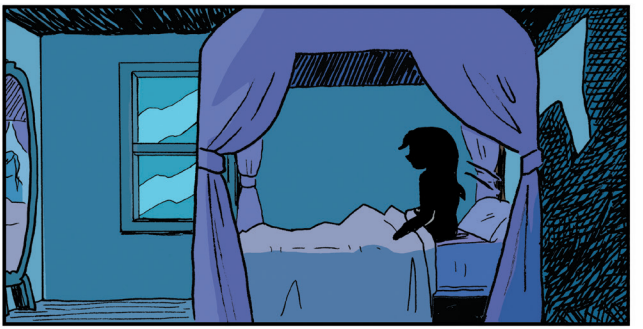

DESPACHO
Paso
Paso
Paso

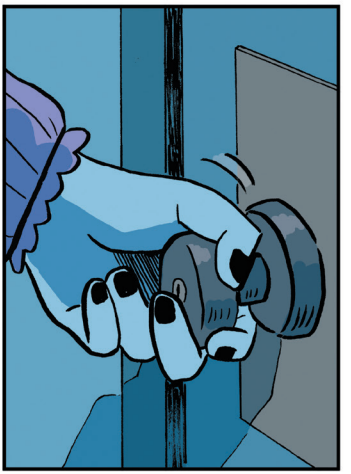

HIJA, ¿QUÉ HACES AQUÍ?
CUARTO de LAUREN NO PASAR

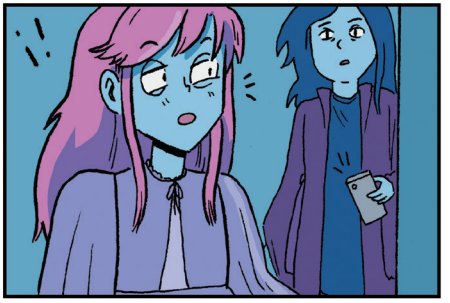

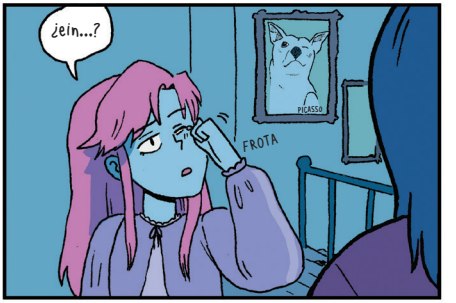
¿eín...?
PICASSO
FROTA

IBAS SONÁMBULA OTRA VEZ, MADISON. ME HA PARECIDO QUE INTENTABAS ENTRAR EN MI DESPACHO.

DESPACHO
JA, JA, QUÉ RARO. PERDÓN.

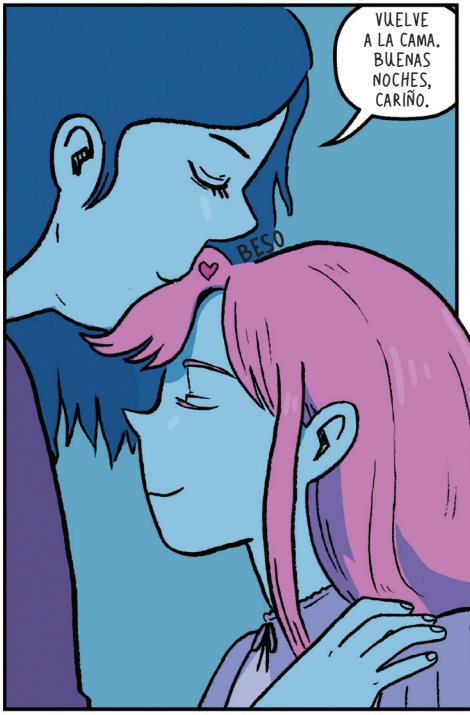
VUELVE A LA CAMA. BUENAS NOCHES, CARIÑO.
BESO

BOSTEZO
ASUMA

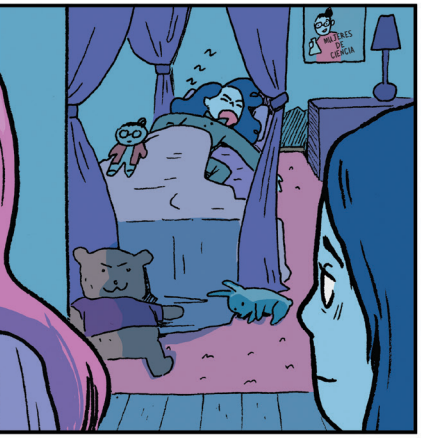
MUJERES DE CIENCIA

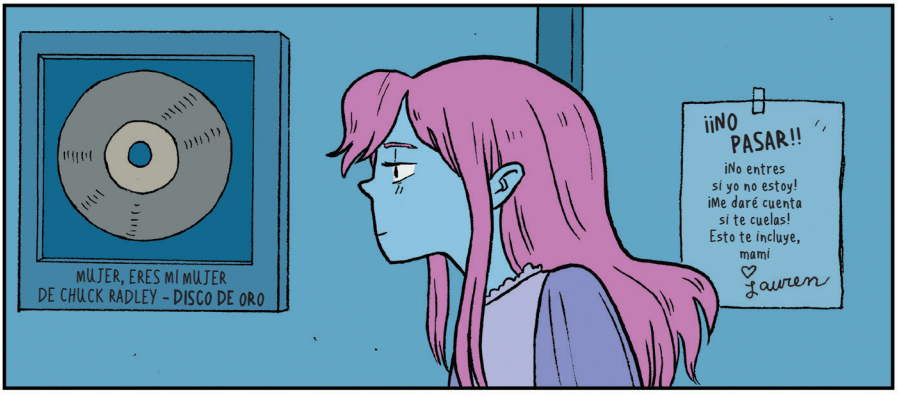
MUJER, ERES MI MUJER
DE CHUCK RADLEY - DISCO DE ORO
¡¡NO PASAR!!
¡No entres si yo no estoy! ¡Me daré cuenta si te cuelas! Esto te incluye, mamí
Lauren

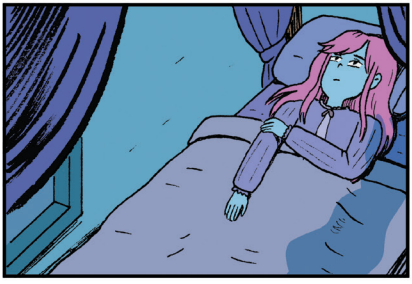

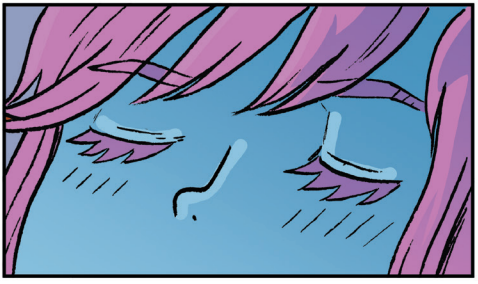

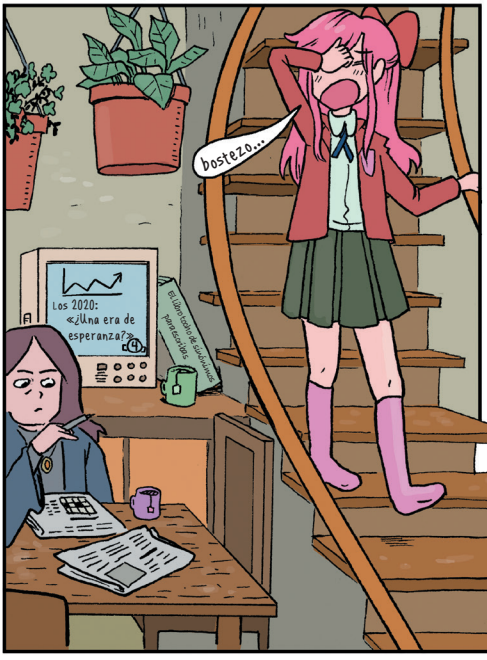
bostezo...
Los 2020: «¿Una era de esperanza?»
El dominio de algunas personas

¡Buenas!
¡AJJ! ¿POR QUÉ USO BOLI?
GUERRA - FIN
NOTICIAS
CHICHERAMA

Ding dong
LUCY NOS TRAE EL DESAYUNO.
¡PASA, PASA!

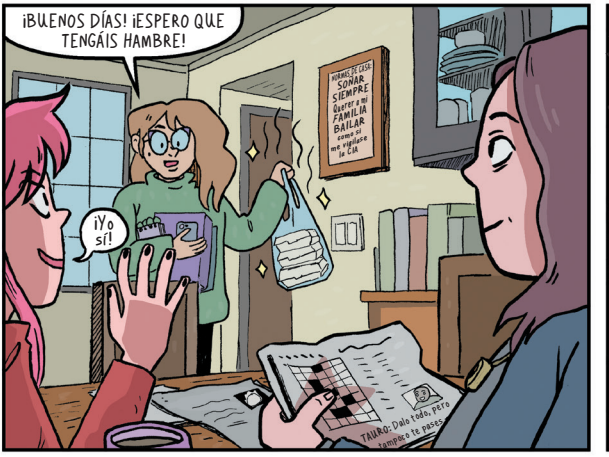
¡BUENOS DÍAS! ¡ESPERO QUE TENGÁIS HAMBRE!
¡Yo sí!
HÁBITOS DE CASA
SOÑAR SIEMPRE
Querer a mi FAMILIA
BAILAR
como si no supiera la CIA
TAURO: Dale todo, pero tampoco te pases

SUPLEMENTO LITERARIO
Número de noviembre
La última sensación de L. Radley: GUAU
POR SHANTA CLEMENS
Este libro resuelve el calentamiento global y el eterno dilema de la sociedad moderna de la humanidad con una simplicidad genial y radical.
CRUCIGRAMA DE WILL TALLZ
HORIZONTAL
AY, LINDA, ¿HAS VISTO LA CRÍTICA?
GENIAL, ¿VERDAD?

¿QUIERES QUE TE LA RECORTE PARA EL ÁLBUM?
SÍ, ME ENCANTARÍA.
BUENAS NOTICIAS

¿CUÁNDO VUELVEN PAPÁ Y LAUREN?

PAPÁ AÚN TIENE QUE DECIRME SI SE QUEDAN EN BOSTON A PASAR EL FIN DE SEMANA O NO.
tortilla de feta
LES FALTAN UNAS CUANTAS UNIVERSIDADES POR MIRAR.

ooooh...
snif
desayuno
ñam
bla bla

¡TOSTADAS CON CANELA! ¡MIS PREFES!

PERO ¡MASTICA ALGO, DANIELA!
mmm...
huevos revueltos

¡YA!

HOY PROCURA ESFORZARTE AL MÁXIMO EN CLASE Y CAUSAR UNA BUENA IMPRESIÓN ANTE TODO EL MUNDO, ¿VALE?

asiente

... DAR FUENA IMPRESHION...

¿Y YO QUÉ?

Y PROCURA QUE MADISON TAMBIÉN SE ESFUERCE AL MÁXIMO Y CAUSE BUENA IMPRESIÓN ANTE TODOS.
GLUGLU
jaja
AAAY
Fin del hambre mundo
tortilla de tela

ja ja
cla cla
¿HAGO ALGO MÁS? ¿ACABAR CON EL HAMBRE EN EL MUNDO, QUIZÁ?

... Este descubrimiento podría erradicar la hambruna... ¡con una app!
Dolor de té
HELENA TÉ
Calión SUCRALOSA
¡¡!!
¿Comer píldoras?
LA BIOTECNOLOGÍA CURA EL HAMBRE EN EL MUNDO
PUES ESTÁS DE SUERTE.
¡Paga paga
VENGA, A CLASE, QUE OS DESPISTÁIS.
¡BOSTEZO!
RADLEY
RADLEY
FLIP
¿Qué es una ecuación
¿Cual era el teletubby favorito de Shopie C... de mayor?
¿Qué es y=mx+b?

CHISPA
¿Madison?
RESPUESTA BOBBO
GUAU... ¡LA HORQUILLA TE VUELVE A BRILLAR! ¡MOLA!
¡MAMÁ TE REGALÓ OTRA A TI! ¿LA PERDISTE?
NO... ¡SE ROMPIÓ EN CUANTO ME LA PUSE!
¡NO FUE MI CULPA!
¡MI PELO LA RECHAZÓ!
jaja
SUMMIT ACADEMY
PARA GRANDES BOLSILLOS
desde 1776

Hora de causar buena impresión.
aaay
tutora
SRTA. LUCIANO
¡MÁXIMO ESFUERZO!
¿HE DICHO YA QUE MI MADRE ES LA AUTORA L. RADLEY Y MI PADRE ES CHUCK RADLEY, EL ROQUERO?
EM... SÍ, VARIAS VECES...
je je
OK, por si acaso...
¡Era mi única forma de romper el hielo...!
¿Sabéis lo que DE VERDAD mola, niños?
LA POESÍA.
2.ª hora
¡¡Lo sabía!!
POESÍA = MOLA
¡RINGG!
¿Y CÓMO SE LLAMÓ ESE PERIODO POSTERIOR A LA GUERRA CIVIL?
HISTOR
1865-187
oportunista
¡¡ME LA SÉ!!
¡es la mía!
¡ah! ¡ah!
¿ALGUIEN QUE NO HAYA PARTICIPADO AÚN...?

¡AY, AY, YO, YO!
¡ES LA RECONSTRUCCIÓN!
EL GRAN HERMANO TE VIGILA
Mamá me ha pedido que te cuide
rarita
ja
¡EL GRAN HERMANO NO MIRA! ¡Vamos a romper algo!
...
SÍ, CORRECTO.
SIÉNTATE, DANIELA, POR FAVOR.
em...
EL GRAN HORNO ESTÁ
rarita
silla
causa una buena impresión... aaajjj
¡!
¡Qué creativa, DANIELA!