¿HAS DESCUBIERTO
LA HISTORIA PERFECTA
PARA TI?

¡SEGURO QUE
LA ENCUENTRAS
EN LAS NOVELAS
GRÁFICAS DE

NOVELA GRÁFICA
MAEVA young !
www.maeva.es

SERIE CLICK

CLICK
Kayla Miller

Olivia se lleva bien con todos. Pero, cuando para la actuación de fin de curso se hacen grupos y ella se queda sin ninguno al que unirse, se da cuenta de que la realidad no es así. Tendrá que buscar inspiración y encontrar la solución ¡antes de que suba el telón!

CAMP
DE CAMPAMENTO CON OLIVIA
Kayla Miller

Olivia y su mejor amiga, Sara, van a un campamento, ¡están emocionadas! Olivia está segura de que se lo pasarán genial pero Sara, más tímida, no hace amigos tan fácilmente como su amiga. Su amistad se llena de malentendidos, ¿podrán arreglarlo sin perderla?

ACT
VOTA POR OLIVIA
Kayla Miller

Olivia está encantada de comenzar un nuevo curso, pero cuando descubre que una norma del colegio impide que algunos compañeros vayan a una excursión, decide actuar. ¡La emoción está asegurada!

CLASH
¡CHOQUE! OLIVIA CONOCE A TASHA
Kayla Miller

¡Hay una niña nueva en la ciudad! Desde que llega al colegio, queda claro que Natasha es una de las chicas más guais de clase. Todo el mundo quiere ser su amigo, y aunque Olivia intenta acercarse a ella, parece que lo único que tienen en común es que ambas quieren pasar tiempo con las mismas personas.

CRUNCH
OLIVIA NO PUEDE CON TODO
Kayla Miller

No es ningún secreto que Olivia disfruta probando cosas nuevas. Entre las clases de guitarra, unirse a los *scouts* y liderar la revisión de las normas de vestimenta en clase, ¡Olivia está agobiada!

BESTIES
CUENTA CONMIGO
Kayla Miller, Jeffrey Canino y Kristina Luu

Bea y Laura deciden que su popularidad cambiará con un trabajo que deben hacer para una vecina muy glamurosa. ¿Serán capaces de hacerlo entre la peor de las suertes y algunas malas decisiones?

SUPERSORDA
EDICIÓN CON SUPERPODERES
Cece Bell

Cambiar de colegio y hacer amigos puede ser complicado. Cece cree que no lo conseguirá, especialmente porque lleva un audífono gigante atado al pecho. Pero un día descubre algo increíble: lo que creía que es una dificultad, ¡resulta ser un superpoder!

Cece Bell

Premio Eisner al Mejor Escritor e Ilustrador

SARA Y JAMILA SALVAN EL VERANO
Gillian Goerz

Jamila esperaba un verano solitario en su barrio nuevo, hasta que conoce a Sara Bones. Aunque rara, es la niña detective más famosa del barrio. Juntas tendrán que resolver uno de los casos más misteriosos de sus vecinos.

EL MUNDO DE FRANKIE

Aoife Dooley

Frankie sabe que no es como los demás niños de su clase, pero no está segura de por qué. ¿Será el lunar que tiene en la nariz, o que es muy baja para su edad? Una novela gráfica que da una visión única y llena de ternura y humor sobre el autismo.

También en catalán:

EL MÓN DE LA FRANKIE

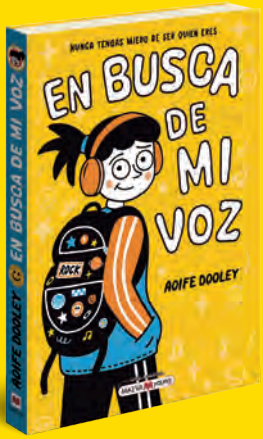

EN BUSCA DE MI VOZ

Aoife Dooley

Frankie y sus amigas empiezan el instituto, lo que significa nuevas normas. No sabe cómo se las va a arreglar, así que se apunta a la batalla de bandas, pero para una banda hacen falta músicos, y para tener músicos hace falta ser buena haciendo amigos...

También en catalán:

ALÇO LA VEU

Publicación en marzo de 2025

UNA AMIGA DE VERDAD 1

EL CUADERNO MÁGICO

Kristen Gudsnuk

Daniela hereda de su excéntrica tía Elma un cuaderno mágico de bocetos. Y sin conocer las consecuencias dibuja Wa Madison, ¡la mejor e ideal amiga que cobra vida! Pero, incluso cuando creas a un mejor amigo, no es fácil saber manejar los altibajos de las relaciones.

UNA AMIGA DE VERDAD 2

EL CLON DE DANI

Kristen Gudsnuk

Daniela y Madison siguen siendo mejores amigas, pero Dani crea un clon de sí misma y desatan un caos mágico por la ciudad. ¿Lograrán resolverlo antes del baile del curso?

VICTORIA JAMIESON

CUANDO BRILLAN LAS ESTRELLAS

Victoria Jamieson y Omar Mohamed

Basado en hechos reales. Omar y su hermano Hassán viven en el campo de refugiados de la ONU, en Kenia, donde, a pesar de las condiciones difíciles, Omar descubre la maravillosa oportunidad de ir a la escuela, algo que le da una visión esperanzadora del futuro.

Victoria Jamieson

Premio Newbery Honor Book

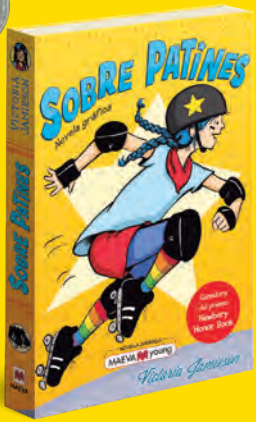

SOBRE PATINES

Victoria Jamieson

Cuando Astrid se enamora del patinaje y descubre que en su ciudad hay un campamento de roller derby, se inscribe convencida de que Nicole irá con ella. Sin embargo, ella se acaba apuntando a un campamento de *ballet*.

PREPARADA, LISTA... ¡BIENVENIDA A CLASE!

Victoria Jamieson

Momo adora la feria medieval en la que trabajan sus padres. Pero en secundaria descubrirá que, en la vida real, los héroes y los villanos no siempre son tan fáciles de identificar.

¡LA IDEA MÁS TONTA DEL MUNDO!

Jimmy Gownley

Jimmy era el máximo anotador de su equipo de baloncesto, pero todo cambió cuando se perdió la final del campeonato. ¿Cómo podría Jimmy cambiar las cosas y volver a ser popular?

MARGO MALOO

LOS ESPELUZNANTES CASOS DE MARGO MALOO

Drew Weing

Charles acaba de mudarse a Eco City y algunos de sus vecinos nuevos le dan escalofríos. ¡Este lugar está lleno de monstruos! Por suerte para Charles, Eco City tiene a Margo Maloo, una mediadora de monstruos. Ella sabe exactamente qué hacer.

MARGO MALOO Y LOS CHICOS DEL CENTRO COMERCIAL

Drew Weing

En el centro comercial abandonado vive un grupo de jóvenes vampiros, pero su vida de amantes de la música se ve amenazada por adolescentes humanos con teléfonos móviles. Solo hay una persona a la que se puede pedir ayuda, la misteriosa Margo Maloo.

MARGO MALOO Y LA RED ENMARAÑADA

Drew Weing

Charles se enfrenta al mayor caso de su carrera como asistente de la mediadora de monstruos Margo Maloo: ¿quién está destapando en internet los escondites de los monstruos? Y por si fuera poco, ¡tendrá que intentar parar la demolición de un edificio que pone en peligro a una familia de arañas gigantes!

RAINA TELGEMEIER

¡SONRÍE!

Raina Telgemeier

Una tarde, Raina se tropieza y se rompe los dientes. Siguen meses tortuosos: una operación, aparato, *brackets* e incluso dientes falsos. Pero, además, tendrá que «sobrevivir» a un terremoto entre las amigas y los primeros amores.

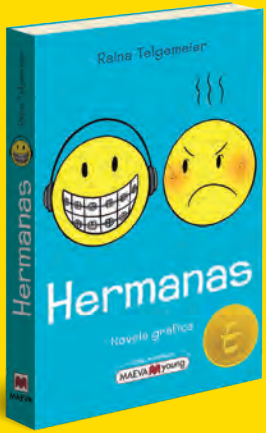

HERMANAS

Raina Telgemeier

Raina siempre deseó tener una hermana, pero cuando Amara nació las cosas no fueron como esperaba. Afortunadamente, un largo viaje en coche hasta Colorado hará que se conozcan más y se acerquen.

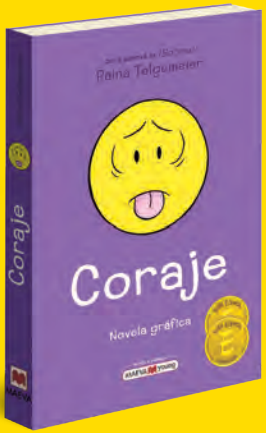

CORAJE

Raina Telgemeier

Raina se despierta una noche con ganas de vomitar. Lo que parece algo pasajero se convierte en la expresión física de su ansiedad. Aunque va a una psicóloga, será ella quien tendrá que enfrentarse a sus miedos.

DIBUJA Y ¡SONRÍE!

Raina Telgemeier

¡Raina Telgemeier ha creado este divertido diario, multicolor e interactivo, para que cuentes tu propia historia! ¡Crea tu propia novela gráfica! Incluye información sobre el proceso creativo de sus propias obras.

RAINA TELGEMEIER

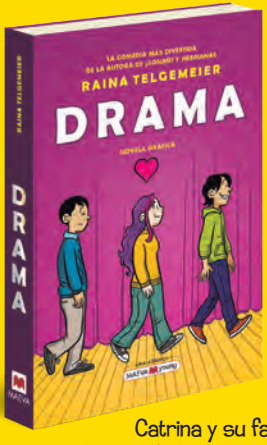

DRAMA
Raina Telgemeier

A Callie le encanta el teatro. Y, aunque se muere de ganas de participar en el musical *La luna sobre el Misisipi* que se va a representar en su instituto, canta fatal.

FANTASMAS
Raina Telgemeier

Catrina y su familia se han mudado a Bahía de la Luna porque su hermana pequeña, Maya, está enferma y esperan que el cambio de clima sea beneficioso para ella.

FREESTYLE
LOCOS POR EL BAILE Y EL YOYÓ
Gale Galligan

El grupo de baile de Álex se prepara para una gran competición antes ir a institutos distintos. Castigado por sus malas notas y con una profesora particular, Sunna hace unos trucos increíbles de yoyó que también quiere aprender. ¿Tendrá Álex tiempo para todo?

21 DÍAS
LEVÁNTATE SIEMPRE E ¡INTENTA SER FELIZ!
Silvia Vecchini y Sualzo

Lisa recibe la visita inesperada de Ale, su amigo de la infancia. Algo ha cambiado, tiene un gran secreto. Lisa solo tiene 21 días para descubrirlo.

TUS PACKS PREFERIDOS PARA UN MARATÓN DE LECTURA

PACK Raina

Disfruta de las cuatro novelas autobiográficas de Raina Telgemeier sobre la amistad, la familia y la aventura de hacerse adulto. ¡Ahora puedes formar parte del fenómeno Raina!

PACK El Club de las Canguro

Si todavía no conoces El Club de las Canguro, ¡esta es tu oportunidad! Un pack que reúne las cuatro primeras novelas gráficas de un fenómeno internacional ilustradas por Raina Telgemeier.

PACK Serie Click

Un pack que reúne las primeras tres novelas gráficas de la serie protagonizada por Olivia y sus amigos. La ocasión perfecta para sumergirse en el mundo de Kayla Miller.

PACK Frankie

Dos novelas gráficas protagonizadas por Frankie, una niña que está conociéndose y encontrando su lugar, y que dan una perspectiva fresca sobre el autismo.

Publicación en marzo de 2025

EL CLUB DE LAS CANGURO

Kristy, Mary Anne, Claudia y Stacey son mejores amigas
y las chicas que componen El Club de las Canguro.

Acompáñalas a lo largo
de toda la serie entre
muchos niños, aventuras
y una amistad sin igual.

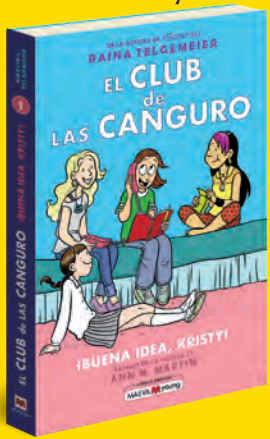

¡BUENA IDEA, KRISTY!
EL CLUB DE LAS CANGURO 1
Raina Telgemeier y Ann M. Martin

EL SECRETO DE STACEY
EL CLUB DE LAS CANGURO 2
Raina Telgemeier y Ann M. Martin

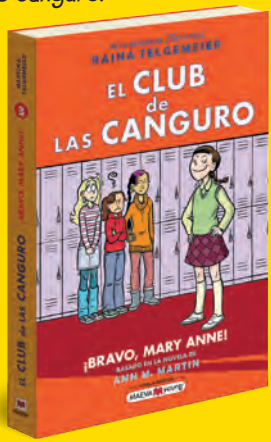

¡BRAVO, MARY ANNE!
EL CLUB DE LAS CANGURO 3
Raina Telgemeier y Ann M. Martin

EL TALENTO DE CLAUDIA
EL CLUB DE LAS CANGURO 4
Raina Telgemeier y Ann M. Martin

JULIA Y LOS NIÑOS IMPOSIBLES
EL CLUB DE LAS CANGURO 5
Gale Galligan y Ann M. Martin

UN GRAN DÍA PARA KRISTY
EL CLUB DE LAS CANGURO 6
Gale Galligan y Ann M. Martin

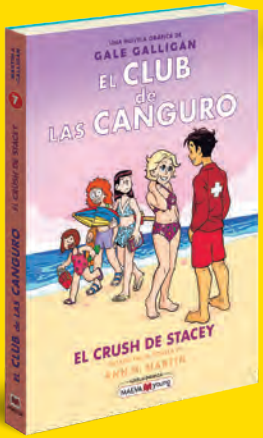

EL CRUSH DE STACEY
EL CLUB DE LAS CANGURO 7
Gale Galligan y Ann M. Martin

LOGAN X MARY ANNE
EL CLUB DE LAS CANGURO 8
Gale Galligan y Ann M. Martin

EL DESENGAÑO DE CLAUDIA
EL CLUB DE LAS CANGURO 9
Gabriela Epstein y Ann M. Martin

LOS VECINOS NUEVOS DE KRISTY
EL CLUB DE LAS CANGURO 10
Chan Chau y Ann M. Martin

HASTA PRONTO, STACEY
EL CLUB DE LAS CANGURO 11
Gabriela Epstein y Ann M. Martin

EL LENGUAJE SECRETO DE JESSI
EL CLUB DE LAS CANGURO 12
Chan Chau y Ann M. Martin

¡QUÉ MALA SUERTE, MARY ANNE!
EL CLUB DE LAS CANGURO 13
Cynthia Yuan Cheng y Ann M. Martin

Un día Mary Anne recibe una carta en cadena que le dice que si no la reenvía, la mala suerte caerá sobre ella. Ninguna de las chicas le hace mucho caso, pero pequeños accidentes comienzan a pasarles a todas. ¿Conseguirán descubrir qué ocurre?

LA CHICA NUEVA
Cassandra Calin

Lia y su familia se han mudado a Canadá desde Rumanía y por si aprender un idioma nuevo y hacer amigos fuera poco, tendrá que lidiar con su primera menstruación. El debut en novela gráfica de la superestrella de Instagram y Tapas.

Publicación en febrero de 2025

CATY LA CUIDADORA DE GATOS

Colleen AF Venable y Stephanie Yue

Caty tiene dos trabajos: reunir dinero para el campamento y ¡los 217 gatos que cuida para su misteriosa vecina Madeline!
¿Será Madeline La Ratonatriz?

CATY LA CUIDADORA DE GATOS 2

MEJORES AMIGAS PARA NUNCA

Colleen AF Venable y Stephanie Yue

Caty está entusiasmada por ser la ayudante de una superheroína. Pero a La Ratonatriz la están acusando de cosas que Caty sabe que no ha hecho y sus amigas se han enfadado. ¿Podrá Caty limpiar el nombre de La Ratonatriz y volver a ser la amiga que siempre quiso ser?

ALERGIA

Megan Wagner Lloyd y Michelle Mee Nutter

Todos en casa parecen tener su sitio, menos Celia. Celia piensa que un cachorro le ayudaría a sentirse mejor, pero estalla con una reacción alérgica por el pelo de los animales. ¿Podrá ser más astuta que su alergia y encontrar la mascota perfecta?

ESPACHURRADOS

Megan Wagner Lloyd y Michelle Mee Nutter

Annie está harta de sentirse espachurrada por sus seis hermanos: son ruidosos y caóticos. Annie trama un plan para conseguir su propia habitación, mientras trabaja en una obra de arte para la feria. Pero cuando se entera de que su familia podría mudarse al otro lado del país, las cosas se complican aún más.

HERMANA PEQUEÑA. PEQUEÑA CANGURO

Katy Farina y Ann M. Martin

La pequeña Karen es la hermanastra de Kristy Thomas,la fundadora de El Club de las Canguro. Sigue sus aventuras a través de cada volumen entre vecinas-brujas, patines, días horribles, mejores amigas y muchos gatos.

EL CLUB de LAS CANGURO para PRIMEROS LECTORES

KAREN Y LA BRUJA
HERMANA PEQUEÑA. PEQUEÑA CANGURO 1

KAREN Y LOS PATINES NUEVOS
HERMANA PEQUEÑA. PEQUEÑA CANGURO 2

UN MAL DÍA PARA KAREN
HERMANA PEQUEÑA. PEQUEÑA CANGURO 3

KARENY EL CLUB DE GATOS
HERMANA PEQUEÑA. PEQUEÑA CANGURO 4

KAREN Y LA FOTO DE FIN DE CURSO
HERMANA PEQUEÑA. PEQUEÑA CANGURO 5

TONI

PHILIP WAECHTER

Toni ve un anuncio de las fabulosas botas de fútbol Ronaldo Flash, y sueña con conseguir un par. Pero su madre no quiere ni oír hablar del tema. Entonces Toni decide juntar por sí mismo el dinero. Se inicia así un camino lleno de aventuras divertidísimas.

Mención mejor cómic infantil. Feria de Bolonia

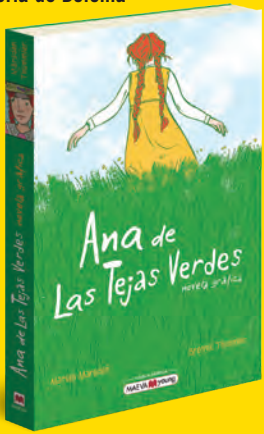

ANA DE LAS TEJAS VERDES

Mariah Marsden y Brenna Thummler, basado en la novela de L. M. Montgomery

Matthew y Marilla Cuthbert esperan a un huérfano que les ayude en la granja familiar, pero por una equivocación llega Ana Shirley. Con su cabello rojo fuego y una imaginación imparable, llega a Las Tejas Verdes y revoluciona todo Avonlea.

EL CASCANUECES Y EL REY DE LOS RATONES

E.T.A. Hoffmann y Natalie Andrewson

La historia de Marie y el cascanueces, adaptación fiel del cuento de Hoffmann.

También en catalán:

EL TRENCANOUS I EL REI DELS RATOLINS

EL JARDÍN SECRETO

Mariah Marsden y Hanna Luechtefeld, basado en la novela de Frances Hodgson Burnett

Mary se queda huérfana y debe ir a vivir a casa de su tío. En la mansión conocerá a su primo y hará amigos, y también descubrirá un jardín oculto que cambiará sus vidas para siempre.

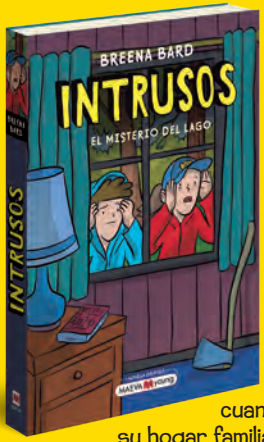

INTRUSOS
EL MISTERIO DEL LAGO
Breena Bard

Para los hermanos Ramos, las vacaciones en el lago cambian cuando conocen el misterio de la desaparición de una glamurosa pareja y su antigua casa. Intentarán resolverlo junto con sus nuevos amigos, pero ¿irrumpir en la casa abandonada es ir demasiado lejos?

INCENDIOS
Breena Bard

Juliana vivía en el campo, pero cuando un enorme incendio destruye su hogar familiar, aprende sobre la importancia de actuar frente a la emergencia climática.

PATAS
PASEADORAS ALUCINANTES DE ANIMALES PELUDOS
Nathan Fairbairn y Michele Assarasakorn

Gabi, Priya y Melinda son mejores amigas y a las tres les encantan los animales. Pero ninguna puede tener mascota en casa, así que fundan PATAS, un negocio para pasear a los perros del barrio. Tras una crisis canina, ¿podrán resolverla sin destruir su amistad?

PATAS 2
MELINDA NECESITA ESPACIO
Nathan Fairbairn y Michele Assarasakorn

El negocio de las chicas va viento en popa. Pero Meli se siente desplazada: su madre tiene novio, hay una chica nueva en clase que quiere formar parte de PATAS... Y Meli no quiere compartir a su madre ni a sus amigas. ¿Podrá superar sus miedos y su tozudez y aprender que el cambio no significa perder a sus a-miau-gas?