¡Descubre los mejores

ÁLBUMES ILUSTRADOS

para leer y leer

Y PASARLO MUY BIEN!

MAEVA young

EL GRAN HOTEL DE LAS EMOCIONES

Lidia Branković

Bienvenido al Gran Hotel de las Emociones, donde todas ellas vienen para quedarse. Cada huésped tiene necesidades únicas y ninguna emoción es rechazada. ¡En el Gran Hotel de las Emociones hay sitio para todo el mundo!

Temática: emociones, autoconocimiento, gestión emocional, psicología.

LA MAGIA DE VIVIR

Kobi Yamada y Charles Santoso

Acompaña a un adorable patito en su invitación a vivir con valentía y a aprovechar al máximo las inmensas oportunidades y momentos que se nos presentan a lo largo de nuestra vida.

Temática: empatía, plenitud, atención plena, búsqueda de la felicidad.

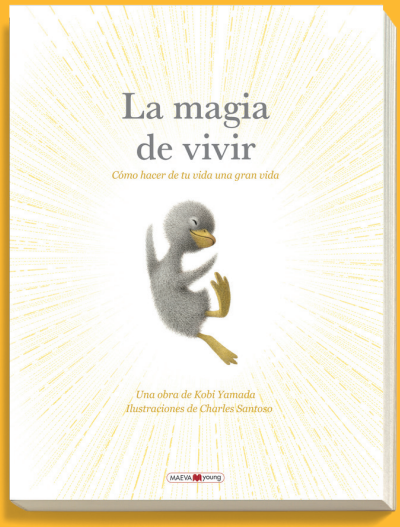

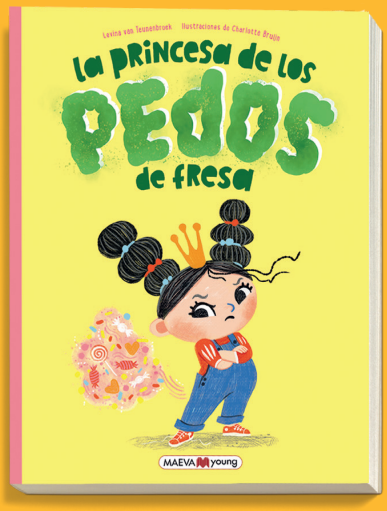

LA PRINCESA DE LOS PEDOS DE FRESA

Levina van Teunenbroek y Charlotte Bruijn

La princesa está desesperada, ¡no puede tirarse pedos! Y las pocas flatulencias que consigue echar huelen a fresa, no son pestilentes como las del resto de niños. Por suerte, su madre, la reina, sabrá qué hacer. ¡Ya es hora de comer algo diferente!

Temática: pedos, verduras, olores y olfato, frustración.

EL CABALLERO SIN TRASERO

Levina van Teunenbroek y Charlotte Bruijn

Una divertida aventura rimada en la que este caballero emprende un viaje por tierras desconocidas y bosques encantados para encontrar una tienda de culos y recuperar su trasero.

Temática: dragones, culos, caballeros, afrontar imprevistos.

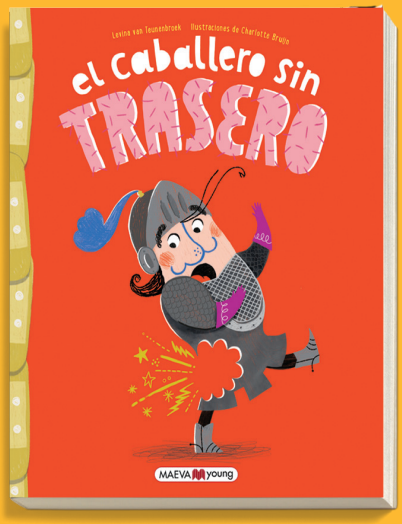

EL PRÍNCIPE RANA

Jonathan Emmett y Poly Bernatene

El príncipe Rana asegura que es un príncipe encantado, pero la princesa Marta no está muy convencida. Una historia muy divertida que da una vuelta de tuerca a *La rana encantada*, el cuento de hadas clásico.

Temática: humor, cuentos clásicos, príncipes y princesas.

COCHES

Carl Johanson

Este libro es una maravillosa colección visual de coches y otros curiosos medios de transporte. Un álbum divertidísimo que une lo cotidiano y lo extraordinario, desde camiones de bomberos a coches guitarra.

Temática: coches, creatividad, primeras palabras, humor.

LEER NO ES UN ROLLO

Nils Freytag y Silke Schlichtmann

Un título para reírse, pensar, contradecir o estar de acuerdo alrededor de las veinte frases e ilustraciones creadas por grandes autores. Prejuicios sobre la lectura para que lectores grandes y pequeños tomen su decisión.

Temática: grandes clásicos de la literatura infantil y juvenil, amor por los libros.

EL CABALLERO QUE NO QUERÍA LUCHAR

Helen Docherty y Thomas Docherty

Para domar a un dragón, no hay nada como un cuento. Por eso, cuando mandan a Leo a luchar contra uno, él se lleva un escudo, una espada y varios de sus libros favoritos. ¿Quién puede resistirse a una buena historia?

Temática: valentía, desafíos, amor por los libros, caballeros.

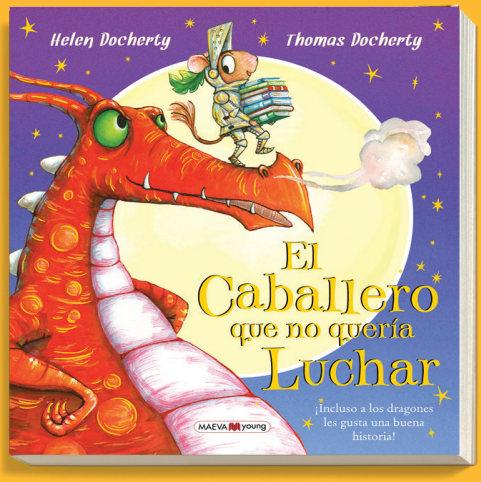

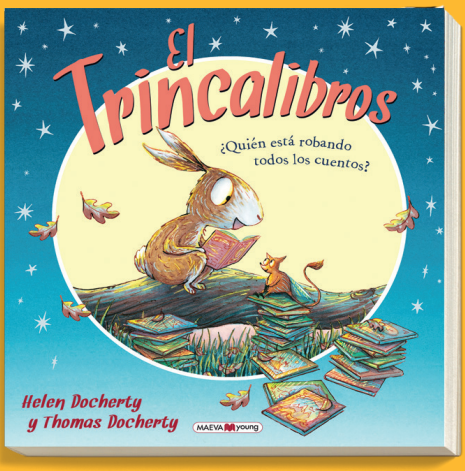

EL TRINCALIBROS

Helen Docherty y Thomas Docherty

Al final del día, a todos los niños les leían un cuento. Hasta que empezaron a desaparecer. ¿Andaría suelto un ladrón de libros? El Trincalibros, esta pequeña criatura mágica, solo quiere alguien que le lea un cuento.

Temática: amistad, amor por los libros, lecturas en voz alta, cuentos.

LA ZAMPAPANTALLAS

Helen Docherty y Thomas Docherty

Una zampapantallas anda suelta, ¡y se zampará tu pantalla para merendar! Zampa quiere hacer amigos, pero todo el mundo está demasiado ocupado mirando su teléfono. Pero ¡las pantallas empezarán a desaparecer!

Temática: pantallas, teléfonos, amor por los libros, lectura.

GERARDO GIGANTE

Gilles Baum y Amandine Piu

Gerardo es un gigante grande, muy grande. Y también es torpe, muy torpe, tanto que nunca ha podido comerse un helado porque siempre se le cae al suelo. Pero un invitado no esperado lo cambiará todo.

Temática: ser diferente, ayuda mutua, ternura, gigantes.

LA NIÑA LEONA

Olivia Hope y Fiona Woodcock

Lea agita su melena, menea su cola y se va con su madre a la gran ciudad. Entusiasmada por las vistas y los sonidos, Lea quiere descubrirlo todo. Su madre le dice que no se aleje, pero hay demasiadas cosas que ver. No hay nada que asuste a una niña leona, ¿no?

Temática: aventuras, confianza en uno mismo, imaginación.

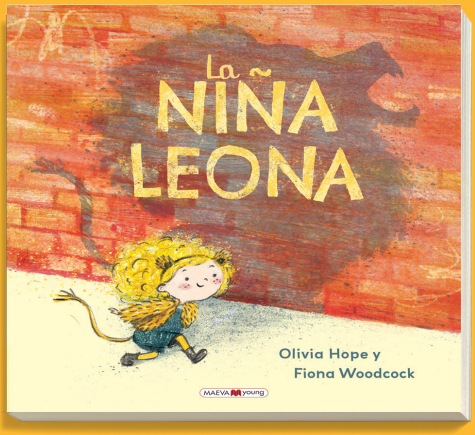

Publicación en marzo de 2025

ERES UN LECTOR, ERES UN ESCRITOR

April Jones Prince y Christine Davenier

Un libro que son dos en uno. Empieza por un extremo para descubrir las alegrías de la lectura. Dale la vuelta y enamórate de la magia de escribir. Un hermoso homenaje a la lectura y la escritura.

Temática: aprendiendo a leer y escribir, creatividad, imaginación.

LA PIRATA GUIOMAR MIL CUENTOS POR CONTAR

Helen Docherty y Thomas Docherty

Guiomar lleva siempre consigo el *Manual pirata*, y cuando la travesía se complica el libro salva la vida a toda la tripulación. Y si además sirve para dar con el tesoro más grande jamás encontrado, ocurrirá algo extraordinario.

Temática: piratas, aprendizaje, libros, fomento de la lectura.

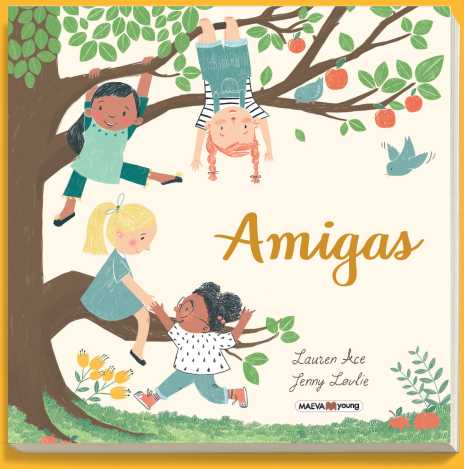

AMIGAS

Lauren Ace y Jenny Løvlie

Érase una vez un árbol que daba manzanas y amigas para siempre. Ana, Carla, Indira y Alicia juegan, aprenden y crecen juntas. Con el paso del tiempo su amistad se fortalece como el árbol que eligen para encontrarse.

Temática: amistad, crecimiento, tolerancia, diversidad.

UN OSO A CONTRARRELOJ

Jean-Luc Fromental y Joëlle Jolivet

Nuestro Oso se mete en líos porque no sabe leer el movimiento de las manecillas del reloj. Pero un día aprende, y se convierte en un as del tiempo, ¡hace de todo! Hasta que... ¡catapúm!

Temática: horas, reloj, extraescolares, humor.

A partir de 3 años, las mejores historias ilustradas las encontrarás en MAEVA young

Captura aquí nuestro catálogo MAEVAYoung