Septiembre - Diciembre 2024
NOVEDADES

9 782406 202400

EMBOLSILLO MAEVA MAEVA young

EL SECRETO DEL REY CUERVO

Elly Griffiths

15 x 23 cm, 352 págs.
ISBN: 978-84-10260-17-7
THEMA: FYT-FFL
PVP: 21,90 euros / Rústica

TEMÁTICA:
Novela negra, misterio, arqueología forense, rey Arturo, rey cuervo, caza de brujas, leyendas.

Un fascinante viaje al pasado para descubrir el misterio de las brujas de Pendle y el secreto del rey Arturo

La arqueóloga forense Ruth Galloway está decidida a hacer justicia tras el asesinato de un amigo de la universidad.

Dan Golding, un antiguo compañero de estudios de Ruth, muere en un incendio provocado. Solo dos días después, ella recibe una carta en la que Dan le explica que había hecho un asombroso descubrimiento arqueológico.

El decano de la Universidad de Pendle, donde Dan daba clases, pide la colaboración de Ruth. Ella, su hija Kate y Cathbad viajan a la zona de Blackpool, la tierra natal del inspector Harry Nelson. Pronto, Ruth se ve envuelta en un misterio que involucra a las brujas de Pendle, al Rey Arturo y, lo que es más aterrador, a la madre de Nelson.

CLAVES COMERCIALES

- En la quinta novela de la serie, la autora sitúa a sus protagonistas en una encrucijada vital y otorga especial protagonismo a un personaje muy querido por los lectores, el druida Cathbad.
- La acción se traslada al noroeste de Inglaterra: a Blackpool, la ciudad natal del inspector Harry Nelson, y a Lytham y Pendle, tierra de brujas y leyendas.
- La clave para resolver el caso está relacionada con el mítico rey Arturo, que se convierte en símbolo de un grupo neonazi.

ACCIONES DE MARKETING, PRENSA Y PUBLICIDAD

- Tríptico de la serie
- Puntos de lectura
- Vídeo presentación de la autora
- Entrevistas a la autora
- Concursos y acciones en RR SS y clubes de lectura

Elly Griffiths es la autora de la serie de Ruth Galloway, de la que se han publicado cinco títulos hasta la fecha. También ha creado la serie de misterio juvenil Los misterios de Justina Jones, con tres títulos publicados en nuestro país.
www.ellygriffiths.co.uk

Serie Ruth Galloway

LOS ECOS DEL PANTANO

15 x 23 cm, 280 págs.
ISBN: 978-84-17708-22-1
PVP: 19,50 euros / Rústica

EL UMBRAL DE LA MENTIRA

15 x 23 cm, 328 págs.
ISBN: 978-84-17708-91-7
PVP: 20,90 euros / Rústica

UNA TUMBA ENTRE LAS ROCAS

15 x 23 cm, 336 págs.
ISBN: 978-84-19110-12-1
PVP: 21,90 euros / Rústica

LA HERENCIA DE LOS HUESOS

15 x 23 cm, 344 págs.
ISBN: 978-84-19638-33-5
PVP: 21,90 euros / Rústica

NOCHE OSCURA SOBRE BERLÍN

Montaña Campón

CLAVES COMERCIALES

- Un hombre dividido entre el amor y el deber en las ciudades de Madrid y Berlín.
- El contraste entre la vida acomodada y aún marcada por los coletazos del franquismo en Madrid y el ambiente gris de un Berlín que continúa bajo el régimen comunista.
- Un retrato de los primeros años de la cirugía de trasplantes y la competencia por lograr el medicamento antirrechazo definitivo.

ACCIONES DE MARKETING, PRENSA Y PUBLICIDAD

- Cartelería con imagen de campaña
- Galeradas previas de lectura para librerías
- Puntos de lectura
- Presentaciones y firmas de libros
- Entrevistas a la autora
- *Booktrailer*
- Campaña de publicidad
- Clubes de lectura

Montaña Campón (Cáceres, 1971) es licenciada en Derecho y compagina su trabajo en la Junta de Extremadura con la escritura. Es autora de diferentes obras breves de ficción y ha ganado varios certámenes de relatos cortos. *Noche oscura sobre Berlín* es su primera novela.

15 x 23 cm, 304 págs.
ISBN: 978-84-10260-18-4
THEMA: FRH-3MPQ-DE-J
PVP: 20,90 euros / Rústica

TEMÁTICA:
Muro de Berlín, años 70, Berlín Oriental, amor romántico, clandestinidad, RDA, cirugía, trasplantes, secretos familiares, Stasi.

Pertenecían a dos mundos opuestos, pero estaban destinados a encontrarse

El 9 de noviembre de 2024 se celebrará el 35º aniversario de la caída del muro que partió Berlín en dos

Alemania estuvo dividida desde el año 1961 por el muro de Berlín, símbolo de la Guerra Fría y construido por la RDA como «muro de protección antifascista»; no cayó hasta la revuelta popular de 1989 en Berlín Oriental. Se desconoce el número exacto de personas que fallecieron al intentar cruzarlo. Durante décadas, la Stasi, el Servicio de Inteligencia, tuvo una meta: que el muro fuera inexpugnable.

Una historia de amor en la ciudad en la que nadie es libre.

Verano de 1976. El prestigioso cirujano Martín San Román vive con su mujer en uno de los mejores barrios de la ciudad y disfruta de un gran estatus laboral. Pero todo da un giro cuando descubre un secreto que su esposa le ha ocultado durante mucho tiempo, y días después, durante una operación, provoca la muerte de una joven debido a una mala praxis. Estos hechos lo empujan a abandonar su acomodada vida en Madrid y trasladarse a Berlín Oriental, donde formará parte de un equipo de investigación en trasplantes y conocerá a Anïta, una mujer a la que la RDA tiene en el punto de mira.

MAEVA RED

MAEVARed, el nuevo sello editorial que nace con nuestro compromiso de buscar y publicar las mejores obras para lectores de las generaciones Z y más.

Nuestro logo busca llenar las **REDes** desde el inconfundible color rojo, marca indiscutible de **MAEVA**

Conecta con tus antepasados a través de Ayla, una precursora valiente que desafía las normas para construir el futuro

Revive la mítica saga que cautivó a varias generaciones y que te sumerge en un mundo de lucha, valentía y conexión con la naturaleza.

Ediciones actualizadas y revisadas.

CLAVES COMERCIALES

- Tiene todos los ingredientes para cautivar a las nuevas generaciones de lectores: perfil *crossover*, *coming of age*, protagonista adelantada a su tiempo, feminismo, aventura, romance, supervivencia, vínculo con la naturaleza.
- Ayla experimenta todas las etapas de la vida, y a pesar de que la separan miles de años de nuestra época, es fácil identificarse con sus conflictos y emociones.
- Primera novela de la mítica serie que transcurre hace 25 000 años y que acerca las claves de la evolución humana a los lectores, con rigor, pero sin renunciar al entretenimiento.
- A pesar de ser una serie de ficción, es muy respetada por los paleontólogos expertos en la Prehistoria y sigue siendo un referente literario indiscutible.

ACCIONES DE MARKETING, PRENSA Y PUBLICIDAD

- Cartelería con imagen de campaña
- Puntos de lectura
- Evidenciadores para librerías
- *Booktrailer*
- Encuentros con *bookstagramers* y *booktokers*
- Campaña en TikTok e Instagram

Jean M. Auel (Chicago, 1936) escribió el primer borrador de la serie de Los hijos del Tierra® en solo cuatro meses. Sus exhaustivas lecturas de las obras más prestigiosas sobre la Prehistoria y el contacto con los especialistas más relevantes, la ayudaron a convertirse en una gran conocedora de las formas de vida y de la evolución de las sociedades primitivas. *Los hijos de la Tierra®* está considerado el mejor relato histórico de nuestros antepasados, y es uno de los fenómenos literarios más extraordinarios y acreditados a escala mundial, con más de 45 millones de lectores.

Con Ayla, la autora ha creado uno de los personajes más verosímiles de la ficción de todos los tiempos, a la altura de Sherlock Holmes o Scarlett O'Hara.
United Press International

La verosimilitud de los detalles, el ritmo de la narración y la audacia de la autora continúan obrando su hechizo.
Publishers Weekly

Jean M. Auel continúa la tradición de los grandes contadores de historias.
Vogue

La más bella saga prehistórica jamás contada…
El País

La magnífica documentación hace que todo resulte absolutamente verosímil.
Qué Leer

Apasionante, imaginativa e intuitivamente consistente.
The New York Times

La mejor evocación de nuestros antepasados; un derroche de alegría, imaginación y conocimiento.
La Vanguardia

EL CLAN DEL OSO CAVERNARIO
EL VALLE DE LOS CABALLOS

Jean M. Auel

Un devastador terremoto aísla a la pequeña Ayla de su tribu, y tendrá que luchar para poder sobrevivir

Un grupo de neandertales la acoge a pesar de ser una de los Otros. Valiente e indomable, crece sintiéndose diferente, y no duda en pelear por buscar su propia identidad.

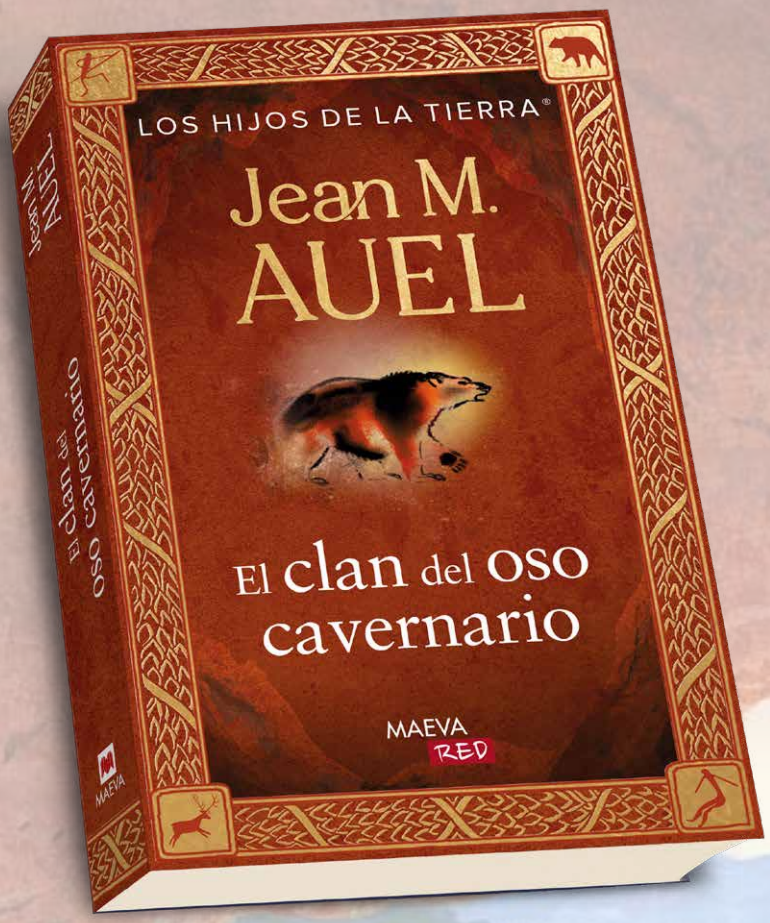

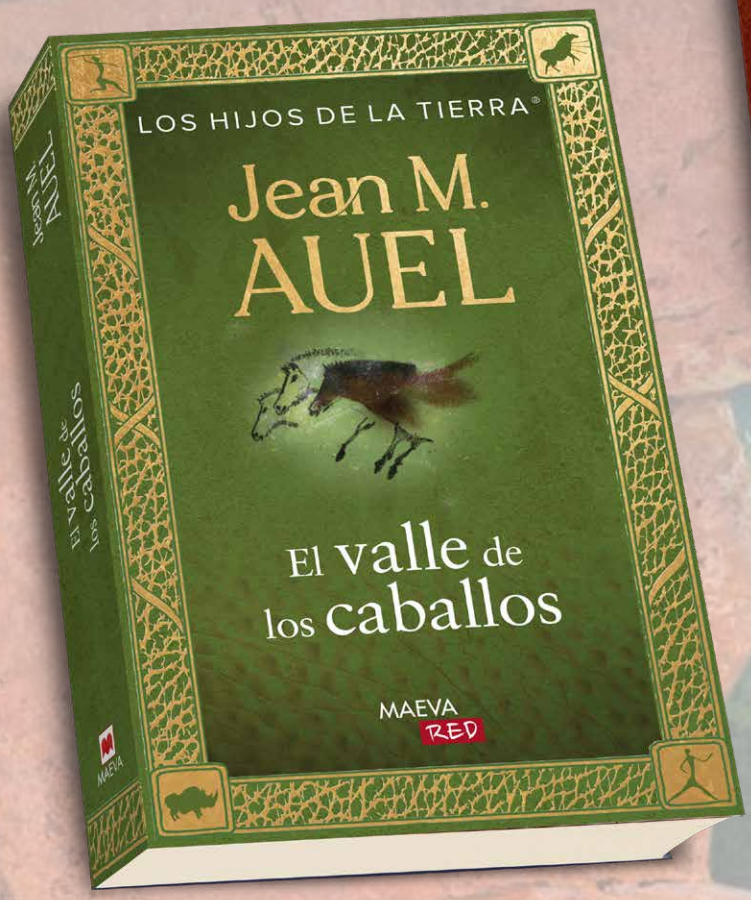

EL CLAN DEL OSO CAVERNARIO
Septiembre 2024

13,5 x 21,5 cm, 576 págs.
ISBN: 978-84-10260-19-1
THEMA: FYT-FV-3B
PVP: 19,90 euros / Rústica
9 788410 260191

TEMÁTICA:
Los hijos de la Tierra, Ayla, fenómeno editorial, evolución, *crossover*, feminismo, aventura, romance, supervivencia, cromañón, neandertal, mujer precursora.

EL VALLE DE LOS CABALLOS
Noviembre 2024

13,5 x 21,5 cm, 640 págs.
ISBN: 978-84-10260-28-3
PVP: 19,90 euros / Rústica
9 788410 260283

La inteligencia y la curiosidad de Ayla la impulsan a seguir su propio camino y conoce a Jondalar

Tras ser expulsada del Clan del Oso Cavernario, la joven Ayla emprende un viaje lleno de peligros y aventuras que la conduce hasta Jondalar, un zelandonii herido. Durante varios meses comparten habilidades, aventuras y sentimientos; la historia de amor de una pareja en la Prehistoria.

LA HERENCIA DE AGNETA

Corina Bomann

12,5 x 19 cm, 576 págs.
ISBN: 978-84-18185-70-0
THEMA: FYT- FT-FV
PVP:12,90 euros / Bolsillo

TEMÁTICA: Saga familiar, Suecia, mujeres emprendedoras, romance, siglo XX.

La primera novela de la trilogía ahora en EMBOLSILLO
Una mujer siempre toma las riendas

Una espléndida finca en el sur de Suecia se convierte en el escenario de los acontecimientos del vertiginoso siglo XX.

Estocolmo, 1913. Agneta, la descendiente de una familia que se dedica desde hace varias generaciones a la cría de caballos, ha logrado su gran sueño: estudiar Bellas Artes y disfrutar de su libertad junto a su amante lejos del control familiar. Pero todo se trunca cuando su padre y su hermano fallecen en un accidente y Agneta debe regresar inmediatamente a casa para hacerse cargo de la finca. La joven intentará abrirse su propio camino sin ceder a los deseos de su madre, que quiere casarla cuanto antes con el mejor pretendiente.

PACK DESTINOS LEJANOS

¿Te apetece una escapada de la mano de la mejor autora de novelas *landscape?*

Te proponemos Sri Lanka, Sumatra o Saigón, pasando por Berlín y París. Déjate transportar a destinos lejanos por la autora que crea adicción lectora.

12,5 x 19 cm, 1 504 págs.
ISBN: 978-84-18185-64-9
THEMA: FYT-FBA
PVP: 34,90 euros / Pack tres libros de bolsillo

LA ISLA DE LAS MARIPOSAS

12,5 x 19 cm, 504 págs.
ISBN: 978-84-16087-04-4
Bolsillo

EL JARDÍN A LA LUZ DE LA LUNA

12,5 x 19 cm, 480 págs.
ISBN:978-84-18185-50-2
Bolsillo

EL TEMPLO DEL JAZMÍN

12,5 x 19 cm, 520 págs.
ISBN:978-84-16087-58-7
Bolsillo

Nueva presentación de los libros de Mitch Albom, el autor que ha conseguido conquistar el corazón de los lectores.

UN DÍA MÁS
Mitch Albom

Mitch Albom (1958) ha vendido más de cuarenta millones de ejemplares y ha sido traducido a cuarenta y dos idiomas. Comenzó a trabajar en Nueva York y se convirtió rápidamente en uno de los periodistas deportivos más populares del país. *Martes con mi viejo profesor*, un libro inolvidable convertido en un clásico contemporáneo e imprescindible, lo catapultó al éxito.

Considerado por *The Washington Post* como el libro de memorias más vendido de la historia, narra la experiencia vivida por Mitch Albom con uno de sus profesores de la universidad, al que vuelve a ver por casualidad muchos años después.
Morrie Schwartz sufre ELA, una enfermedad degenerativa, y Mitch le propone verse todos los martes. Durante estos encuentros, tiene la oportunidad de plantearle las grandes preguntas que siguen inquietándolo y de hallar consejo y aliento para su propia vida en las sabias palabras del maestro.

MARTES CON MI VIEJO PROFESOR
12,5 x 19 cm, 256 págs.
ISBN: 978-84-15140-15-3
THEMA: DNC
PVP: 10,00 euros / Bolsillo

9 788415 140153

12,5 x 19 cm, 240 págs.
ISBN: 978-84-18185-68-7
THEMA: FYT-FXL
PVP: 10,90 euros / Bolsillo

9 788418 185687

TEMÁTICA: Relaciones familiares, oportunidades perdidas, recuerdos, sentido de la vida.

Una esperanzadora historia sobre la familia, el perdón y las oportunidades de la vida

Una novela apasionante llena de reflexiones brillantes sobre la vida y la muerte y el paso del tiempo. ¿Y si tuvieras un día más con alguien que ya ha fallecido?

Tras la ruptura de su matrimonio y el fracaso en su vida profesional, Chick es un hombre roto que bebe demasiado. Lejos han quedado sus días de gloria como jugador de béisbol y su feliz matrimonio. Toca fondo al recibir las fotos de la boda de su hija, a la que ni siquiera ha sido invitado. Cuando ya está decidido a suicidarse, sufre un gravísimo accidente de coche. En la frontera entre la vida y la muerte, se reencuentra con su madre fallecida hace años. Durante el día que pasan juntos, viajan al pasado, y Chick tiene la oportunidad de comprender muchas cosas de su vida.

LA FELICIDAD DEL AYUNO

Raimund Wilhelmi

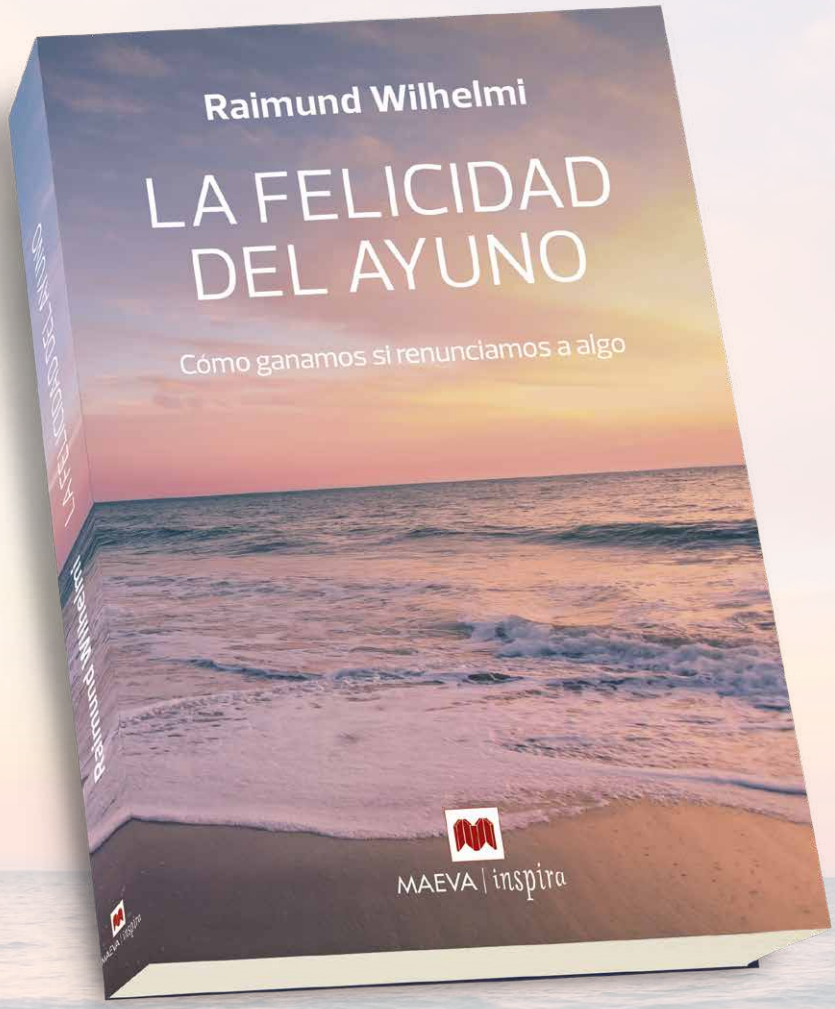

14 x 21,5 cm, 160 págs.
ISBN: 978-84-10260-20-7
THEMA: VFD-VFMD
PVP: 19,90 euros / Rústica

TEMÁTICA:
Ayuno, dietas, enfoque holístico, salud, psicología, transformación personal, clínica Buchinger.

CLAVES COMERCIALES

- Este libro es una perfecta introducción al ayuno, un tema de completa actualidad.
- El abuelo del autor, Otto Buchinger, fue un precursor a la hora de reconocer los beneficios del ayuno y de plantear un enfoque holístico.
- Un libro cercano que explica de forma muy clara las bases y el proceso del ayuno, por el director de la clínica Buchinger.

ACCIONES DE MARKETING, PRENSA Y PUBLICIDAD

- Promoción en colaboración con la clínica Buchinger
- Campaña de prensa y prevención en blogs y revistas de salud y alimentación
- Campaña de marketing en RR SS
- Entrevistas con el autor

Raimund Wilhelmi, nieto de Otto Buchinger, dirige la Clínica Buchinger Wilhelmi en Überlingen, en el lago de Constanza. Junto a su esposa, la doctora Françoise Wilhelmi de Toledo, ha desarrollado el ayuno como un método de curación adaptado al siglo XXI.
Está convencido de que el ayuno no es solo renuncia, sino también una oportunidad para una transformación espiritual hacia una personalidad nueva y más auténtica.

Ayunar es mucho más que renunciar, es la experiencia de la plenitud

Un libro introductorio a la esencia del ayuno, basado en las lecciones del doctor Otto Buchinger, pionero en el tema hace cien años.

En este manual se explican los antecedentes del ayuno terapéutico de forma sencilla y amena. Mientras hoy en día, para muchas personas, el ayuno es únicamente una forma rápida de perder peso, el autor deja claro que este es solo un efecto secundario del ayuno terapéutico, que en realidad va mucho más allá y está relacionado con el alma y el espíritu.
Raimund Wilhelmi recupera la esencia del ayuno gracias a las experiencias y métodos de su abuelo, precursor en la aplicación de esta práctica y fundador de las clínicas Buchinger.

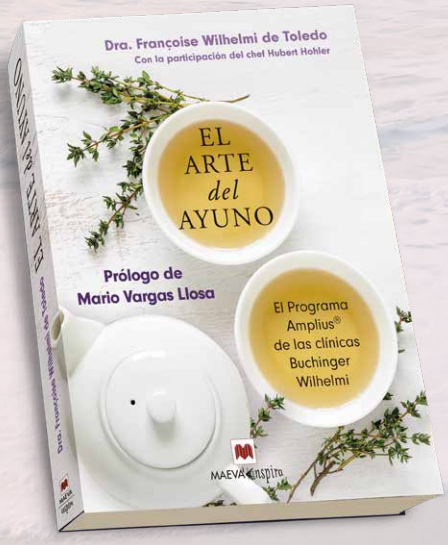

EL ARTE DEL AYUNO

16,5 x 23,5 cm, 248 págs.
ISBN: 978-84-17108-33-5
PVP: 22 euros / Rústica
THEMA: VFD-VFMD

CLAVES COMERCIALES

- Segundo libro de la serie para los amantes de los perros.
- Temas cercanos, la relación de los padres y los hijos, el sentimiento de desplazamiento, los celos, con las claves para aprender sobre inteligencia emocional.
- Visibilidad a las personas que viven en silla de ruedas y hace una llamada a su inclusión.
- Mantiene el mismo estilo que la serie, con un tono de humor y vitalidad.

ACCIONES DE MARKETING, PRENSA Y PUBLICIDAD

- Desplegable insertado en novela gráfica
- Campaña y acciones de marketing en RR SS
- Puntos de lectura
- Concurso de ambos libros de la serie
- Perfiles en redes de las protagonistas

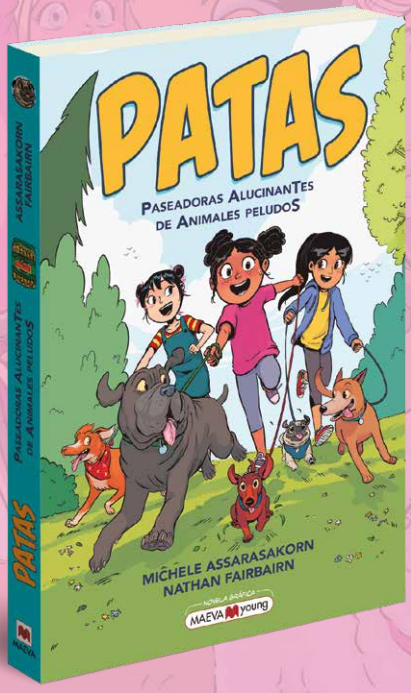

PATAS 1

14 x 20 cm, 184 págs.
ISBN: 978-84-19638-08-3
PVP: 16,90 euros / Rústica

PATAS 2
MELINDA NECESITA ESPACIO
Michele Assarasakorn y Nathan Fairbairn

14 x 20 cm, 184 págs.
ISBN: 978-84-10260-21-4
PVP: 16,90 euros / Rústica
THEMA: Y/XA 5AJ
A partir de 8 años

TEMÁTICA:
Amistad, perros, madre, conflicto, inclusión, madurez, novela gráfica.

¡MELI, GABI Y PRIYA VUELVEN A LA CARGA!

Tras algunos altibajos, su negocio de paseadoras de perros va viento en popa y su amistad es más fuerte que nunca. ¡Es como un sueño! Pero Meli siente que su vida se está convirtiendo en una pesadilla: su madre tiene novio y una niña nueva llega a clase. Hazel quiere formar parte de PATAS y en casa siempre han estado Meli y su madre solas. Y, si Meli no está dispuesta a compartir a su madre, ¡mucho menos a sus mejores amigas y su negocio! Pero cuando la tozudez de Meli empieza a hacer daño a quienes la rodean, ¿podrá superar sus miedos y aprender que el cambio no significa perder a sus a-miau-gas?

EL CLUB DE LAS CANGURO 12
EL LENGUAJE SECRETO DE JESSI

Chan Chau y Ann M. Martin

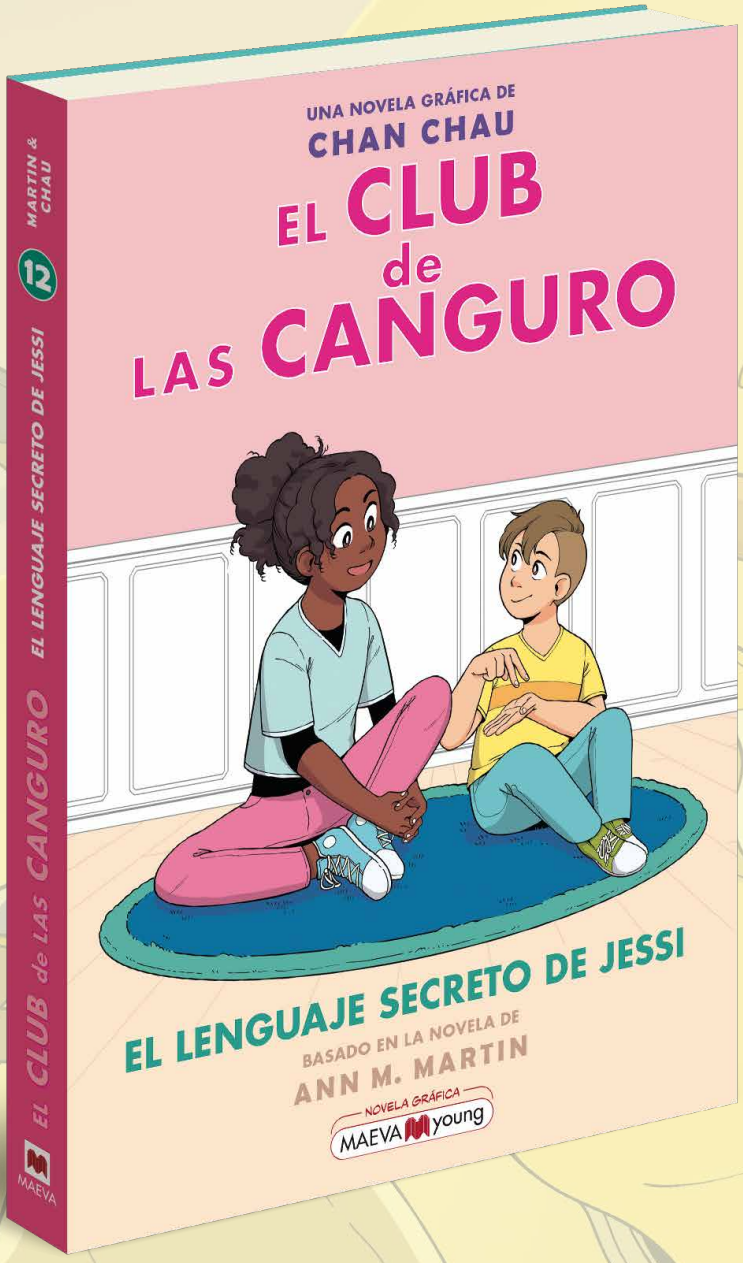

14 x 20 cm, 144 págs.
ISBN: 978-84-10260-23-8
PVP: 16,90 euros / Rústica
THEMA: Y/XA 5AJ
A partir de 8 años

TEMÁTICA:
Amistad, diversidad, lengua de signos, secretos, inclusión, novela gráfica.

JESSI Y MATT TIENEN UN SECRETO

Jessi está cuidando de Matt, un niño sordo de nacimiento que utiliza la lengua de signos, con lo que Jessi también tiene que usarla. En poco tiempo todos los niños del barrio quieren aprenderla y Jessi estará muy ocupada, pues tiene que preparar el gran espectáculo de su escuela de danza y también organizar un plan secreto para Matt. ¿Será Jessi capaz de no desvelar nada y sacar adelante su actuación?

CLAVES COMERCIALES

- Sumamos un nuevo volumen a la serie de mayor éxito en librerías que sigue inspirando a los jóvenes lectores.
- Trata el tema de la sordera y el lenguaje de signos con empatía y cercanía, animando al lector a familiarizarse con él si no lo conoce.
- **EL CLUB DE LAS CANGURO** continúa planteando valores importantes para los lectores: inclusión, diversidad, inteligencia emocional.

ACCIONES DE MARKETING, PRENSA Y PUBLICIDAD

- Desplegable insertado en novela gráfica
- Campaña y acciones de marketing en RR SS
- Entrevistas con la autora
- Campaña con asociaciones de personas sordas y sus familias

EL CLUB DE LAS CANGURO SERIE

Raina Telgemeier y Ann M. Martin
14 x 20 cm / Rústica. THEMA: Y-XA 5AJ. A partir de 8 años
PVP: 15,90 euros

EL CLUB DE LAS CANGURO 1
¡BUENA IDEA, KRISTY!
192 págs.
ISBN: 978-84-17108-76-2

EL CLUB DE LAS CANGURO 2
EL SECRETO DE STACEY
160 págs.
ISBN: 978-84-17708-01-6

EL CLUB DE LAS CANGURO 3
¡BRAVO, MARY ANNE!
168 págs.
ISBN: 978-84-17708-24-5

EL CLUB DE LAS CANGURO 4
EL TALENTO DE CLAUDIA
184 págs.
ISBN: 978-84-17708-71-9

EL CLUB DE LAS CANGURO 5
JULIA Y LOS NIÑOS IMPOSIBLES
160 págs.
ISBN: 978-84-18184-13-0

EL CLUB DE LAS CANGURO 6
UN GRAN DÍA PARA KRISTY
160 págs.
ISBN: 978-84-18184-46-8

EL CLUB DE LAS CANGURO 7
EL CRUSH DE STACEY
176 págs.
ISBN: 978-84-18184-90-1

EL CLUB DE LAS CANGURO 8
LOGAN ♥ MARY ANNE
176 págs. / 16,90 euros
ISBN: 978-84-19110-40-4

EL CLUB DE LAS CANGURO 9
EL DESENGAÑO DE CLAUDIA
176 págs. / 16,90 euros
ISBN: 978-84-19110-79-4

EL CLUB DE LAS CANGURO 10
LOS VECINOS NUEVOS DE KRISTY
168 págs. / 16,90 euros
ISBN: 978-84-19638-01-4

EL CLUB DE LAS CANGURO 11
HASTA PRONTO, STACEY
176 págs. / 16,90 euros
ISBN: 978-84-19638-59-5

CLAVES COMERCIALES

- Una nueva obra de arte de Emma Giuliani y Carole Saturno que rinde homenaje a una de las épocas más importantes de Europa.
- El contenido del libro es perfecto para lectores que se acercan por primera vez a la Edad Media.
- El juego de troqueles y solapas hacen de la lectura algo ágil y divertido.
- Repleto de curiosidades sobre la Península Ibérica en el medievo que no podrás perderte.

ACCIONES DE MARKETING, PRENSA Y PUBLICIDAD

- Póster calendario 2025 gigante
- Puntos de lectura XL
- Entrevistas con las autoras
- Actividades descargables en nuestra página web

MEDIEVALMANÍA

Emma Giuliani & Carole Saturno

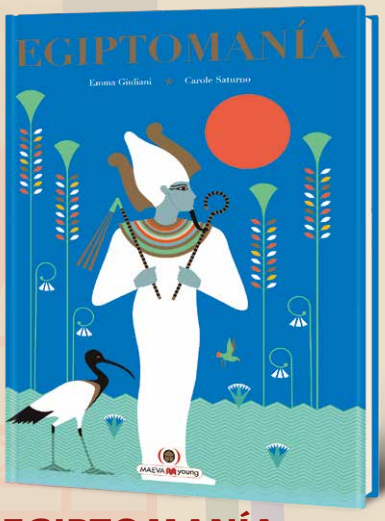

EGIPTOMANÍA
28 x 40 cm, 20 págs.
ISBN: 978-84-19638-00-7
PVP: 34,90 euros / Cartoné
A partir de 6 años

28 x 40 cm, 20 págs.
ISBN: 978-84-19638-96-0
PVP: 34,90 euros / Cartoné
THEMA: YNH 3K 5AG
A partir de 6 años

TEMÁTICA:
Edad Media, Península Ibérica, Francia, feudalismo, sociedad, arquitectura, cultura, estamentos, caballería, religión, gótico, viajes.

GRECOMANÍA
28 x 40 cm, 20 págs.
ISBN: 978-84-17708-97-9
PVP: 34,90 euros / Cartoné
A partir de 6 años

UN LIBRO ESPECTACULAR PARA DESCUBRIR LA EDAD MEDIA

Un formato impresionante que nos sumerge, a través de sus solapas y troqueles, en un viaje por las torres del homenaje, los mercados medievales y los torneos de caballería.

La serie que aúna **los enclaves más idílicos** del Mediterráneo **con los crímenes más perturbadores**, capitaneada por el **inspector Monfort,** un gran **melómano y amante de la gastronomía**

PACK INSPECTOR MONFORT
Julio C. Cano

12,5 x 19 cm, 1184 págs.
ISBN: 978-84-18185-73-1
THEMA: FFL
PVP: 29,90 euros / Pack tres libros bolsillo

Un vagabundo aparece muerto en una céntrica plaza de Castellón, el primer caso del inspector Monfort.

ASESINATO EN LA PLAZA DE LA FAROLA
12,5 x 19 cm, 336 págs.
ISBN: 978-84-16087-26-6
PVP: 10,90 euros / Bolsillo

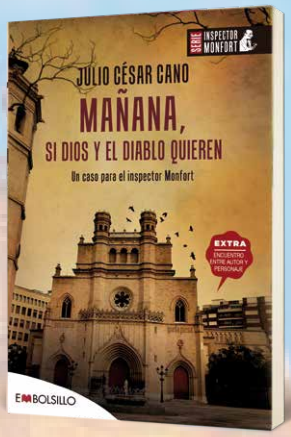

Unos versículos bíblicos son la única pista con la que contará el inspector Monfort para encontrar al culpable en este nuevo caso.

MAÑANA, SI DIOS Y EL DIABLO QUIEREN
12,5 x 19 cm, 336 págs.
ISBN: 978-84-16087-45-7
PVP: 11,90 euros / Bolsillo

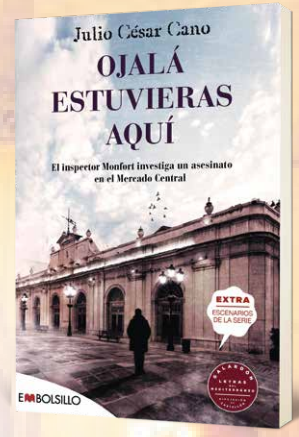

Un asesinato en el Mercado Central guarda relación con el turbio pasado de una pareja, donde confluyen las claves del caso.

OJALÁ ESTUVIERAS AQUÍ
12,5 x 19 cm, 448 págs.
ISBN: 978-84-18185-21-2
PVP: 10,90 euros / Bolsillo

Julio César Cano (1965, Capellades, Barcelona) comenzó a escribir después de trabajar durante años como músico y mánager de grupos. Es conocido, sobre todo, por su serie del emblemático inspector Monfort, ambientada en Castellón. *La soledad del perro* es la última novela de la serie, que cuenta con seis títulos publicados.

CLAVES COMERCIALES

- La novela nos sumerge en el pasado de la isla de Gotland, el misterio de sus tesoros históricos y los *raukar*, monolitos de piedra.
- Nuevas localizaciones, como Holmhällar o Fornsalen, el museo de Historia más importante de Gotland, situado en el centro de Visby.
- La vida personal de los protagonistas atraviesa un momento muy feliz con el inesperado embarazo de Karin.

ACCIONES DE MARKETING, PRENSA Y PUBLICIDAD

- Puntos de lectura
- *Booktrailer*
- Vídeo presentación de la autora
- Entrevistas con la autora
- Concursos y acciones en RR SS

Mari Jungstedt (Estocolmo, 1962), es una de las escritoras más populares de novela negra nórdica. Al éxito de la Serie Gotland, protagonizada por los inspectores Anders Knutas y Karin Jacobsson, se suma el de la Serie Málaga, de la que ha publicado ya dos novelas.
www.marijungstedt.es

DONDE MUERE LA LUZ

Mari Jungstedt

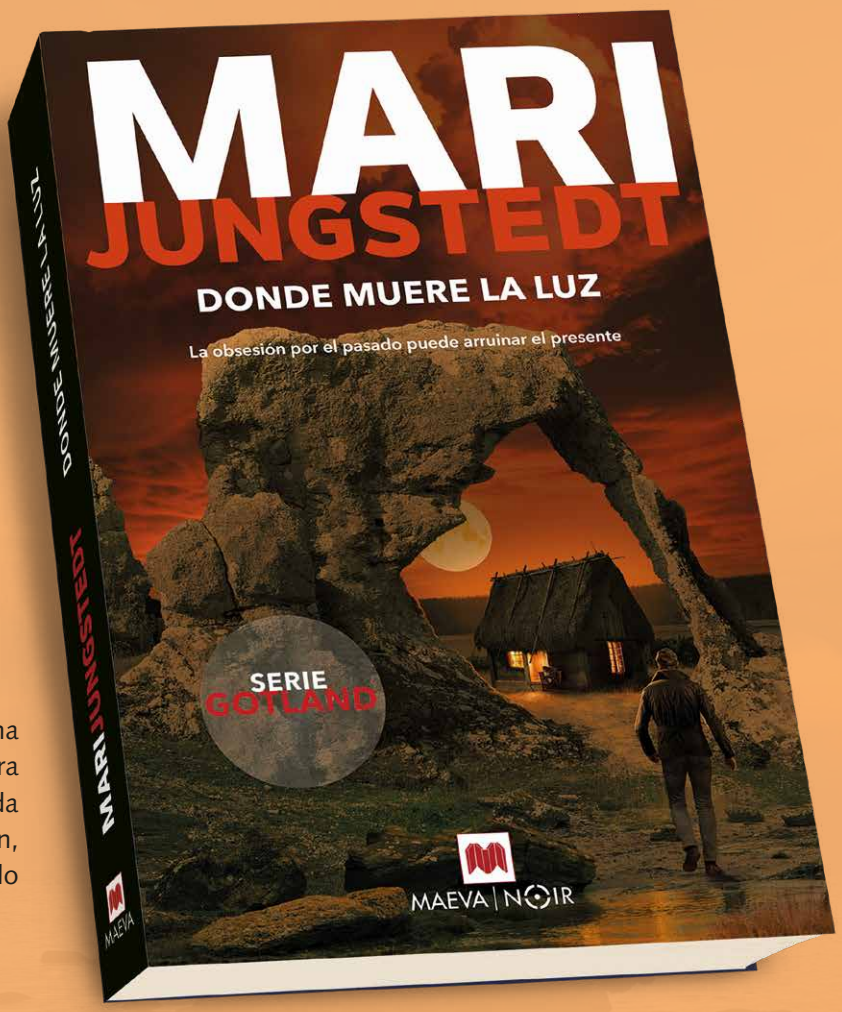

Un lugar remoto. Tres muertes inexplicables. Una testigo sin memoria.

15 x 23 cm, 312 págs.
ISBN: 978-84-10260-22-1
THEMA: FYT-FFL
PVP: 21,90 euros / Rústica

TEMÁTICA:
Isla de Gotland, *raukar*, monolitos, tesoros arqueológicos, pasado, ambición, museos, Halloween.

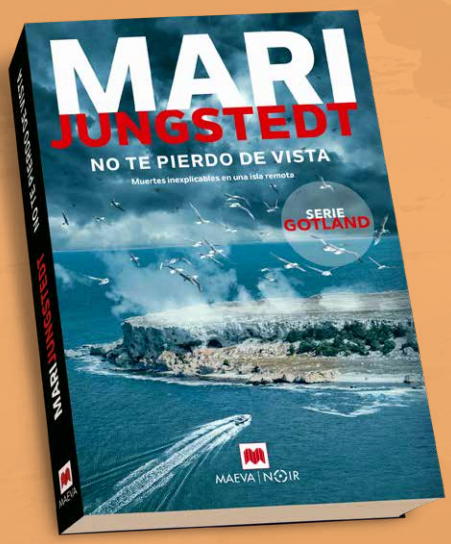

NO TE PIERDO DE VISTA

15 x 23 cm, 296 págs.
ISBN: 978-84-19638-15-1
THEMA: FYT-FFL
PVP: 21,90 euros / Rústica

La obsesión por el pasado puede arruinar el presente en un nuevo caso para Anders Knutas y Karin Jacobsson

La desaparición de dos niños en la isla de Gotland se entrelaza con el misterioso pasado de la isla.

Cuando faltan pocos días para Halloween, dos niños que disfrutan de sus vacaciones de otoño en Gotland desaparecen sin dejar rastro. Su pista se pierde en Holmhällar, un enclave turístico famoso por los *raukar*, unos imponentes monolitos de piedra.

Cuando el inspector Anders Knutas inicia una intensa búsqueda por toda la isla, el cadáver de un anticuario aparece en una playa al norte de Visby. Junto con su compañera, Karin Jacobsson, Anders se ve envuelto en un oscuro misterio relacionado con el pasado de Gotland, historias de tesoros ocultos, ruinas embrujadas y castillos inaccesibles.

APRENDIZAJE DE UNA REINA

Tracy Ryan

15 x 23 cm, 360 págs.
ISBN: 978-84-10260-25-2
THEMA: FV-3MD
PVP: 23,90 € / Rústica

9 788410 260252

TEMÁTICA:
Novela histórica, Reino de Navarra, Margarita de Navarra, mujeres adelantadas a su época, siglo XVI, Renacimiento.

En la Francia del Renacimiento, dos mujeres muy diferentes desafían las reglas y roles que les han asignado

Una es Margarita de Navarra, hermana de un rey, privilegiada y admirada; la otra es Jehane, una niña sin hogar que anhela ser impresora.

Margarita debe seguir las tradiciones familiares por el bien del reino de su hermano y casarse con Carlos IV de Alençon, mientras las nuevas ideas de reforma religiosa se están imponiendo en Francia. Gracias a la búsqueda de nuevas alianzas que lleva a cabo su madre, Luisa de Saboya, contrae un segundo matrimonio con Enrique II de Navarra y se convierte así en Margarita de Navarra, la conocida humanista y escritora.

No muy lejos de la corte francesa, Jehane se hace pasar por hombre para protegerse, e intenta vivir en libertad uniéndose a un grupo de impresores y editores en París.

CLAVES COMERCIALES

- Una magnífica novela histórica con dos mujeres protagonistas: Margarita de Navarra y Jehane, un personaje de ficción.
- Margarita de Navarra, poeta, filósofa y mecenas, fue una de las pocas mujeres escritoras de su tiempo. Jehane es una joven atrevida y luchadora que debe esconder su verdadera identidad para sobrevivir.
- Un retrato muy realista de la época, con muchas contradicciones, creencias ancestrales y la lucha de la Iglesia católica contra la Reforma.

ACCIONES DE MARKETING, PRENSA Y PUBLICIDAD

- Puntos de lectura
- Fichas de las protagonistas y las ambientaciones
- Vídeo de la autora
- Promoción en pódcast y revistas de Historia
- Acciones y publicidad en RR SS
- Entrevistas con la autora sobre la época, curiosidades y los personajes históricos

Tracy Ryan es una poeta y novelista que ha recibido múltiples galardones y es autora de cinco aclamadas novelas. Ha trabajado como librera, editora y traductora, e impartió literatura, escritura creativa y cine en diferentes universidades. *Aprendizaje de una reina* es el primer libro de una serie protagonizada por reinas de Navarra.

La última novela de Tracy Ryan evoca las divisiones sociales de la Francia del siglo XVI y las historias de dos mujeres de mentalidad independiente.

The Newtown Review of Books

Una fascinante incursión en el siglo XVI a través de los ojos de dos mujeres, Margarita y Jehane, la una nacida en la riqueza, la otra en la pobreza, pero ambas valientes y supervivientes.

Bluewolf Reviews

CLAVES COMERCIALES

- Un álbum ilustrado repleto de inspiración por sus textos y sus ilustraciones.
- Un libro *cross-over* que invita a parar y reflexionar dentro de la vorágine del día a día.
- Perfecto para ejercitar la atención plena con los más pequeños y para todos los niños que tengan 99 años o menos.
- Los libros de Kobi Yamada llevan decenas de semanas en la lista de los más vendidos de *The New York Times.*

ACCIONES DE MARKETING, PRENSA Y PUBLICIDAD

- Pósters inspiradores con textos del libro
- Entrevistas con los autores
- Fondos de pantalla para móviles
- Campaña en RR SS con mensajes motivadores

LA MAGIA DE VIVIR
Cómo hacer de tu vida una gran vida
Kobi Yamada y Charles Santoso

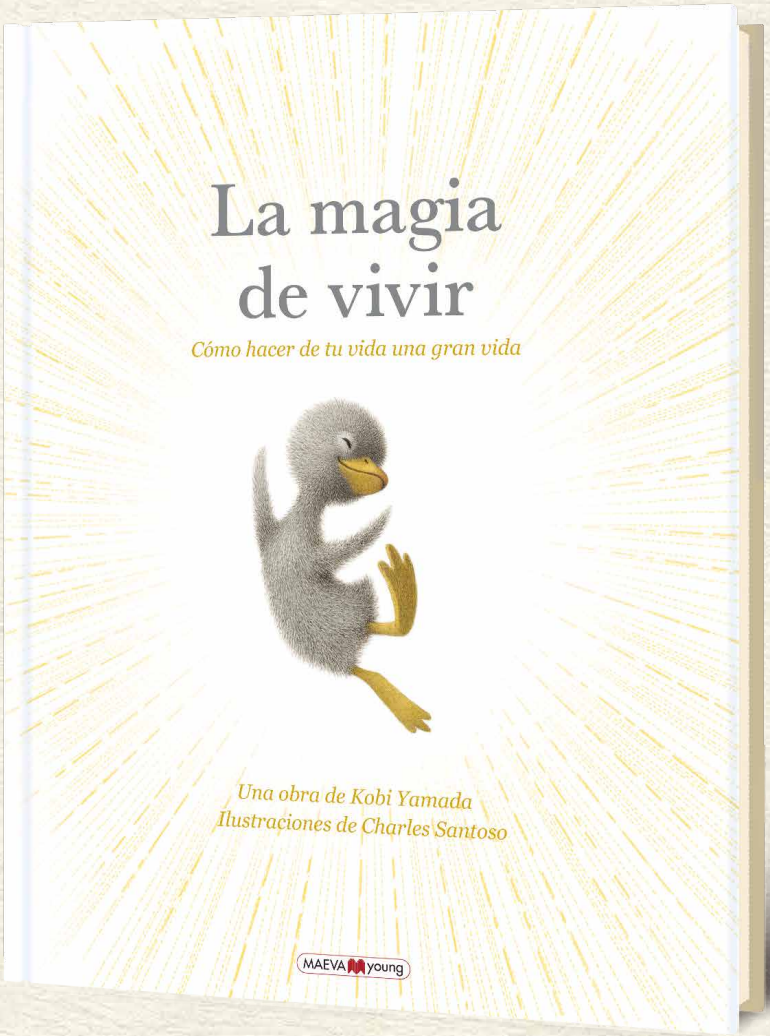

24 X 30,5 cm, 48 págs.
ISBN: 978-84-10260-26-9
PVP: 16,90 euros / Cartoné
THEMA: YBC
A partir de 3 años

TEMÁTICA:
Felicidad, empatía, abundancia, plenitud, psicología, aprendizaje en gestión emocional, primeros lectores y adultos.

Edició en català:

LA MÀGIA DE VIURE
Com fer de la teva vida una gran vida

ISBN: 978-84-10260-27-6

¿QUÉ ES LA FELICIDAD? ¿Y CÓMO ENCONTRARLA?

La felicidad es la abundancia plena de esperanza, alegría e imaginación. A lo largo de nuestra vida se nos presentan inmensas oportunidades y momentos que podemos aprovechar al máximo. Solo depende de nosotros mismos poder conseguirlo.

Acompaña a un adorable patito en su invitación a vivir con valentía. Un precioso álbum ilustrado magistralmente para compartir y para todos los niños que tengan 99 años o menos.

LOS LOBOS NO DAN TANTO MIEDO

Cuando piensas en un lobo, te lo imaginas aullando a la luna, comiéndose a Caperucita Roja o corriendo por el bosque en grandes manadas buscando a una presa fácil.

CLAVES COMERCIALES

- Los premiadísimos autores de ***Atlas del mundo*** nos sorprenden con una novela gráfica basada en historias reales de lobos.
- Con el estilo de ilustración característico de los autores, el lector encontrará viñetas plagadas de detalles sobre los lobos y cómo es su vida basadas en fotografías reales.
- Perfecta para los amantes de los animales y de la conservación ambiental.
- Un libro que ayuda a romper mitos y prejuicios sobre los lobos.
- El libro está coescrito junto a Michał Figura, experto en la conservación de la población de lobos y linces.
- Nominado al Deutscher Jugendliteraturpreis en la categoría de libros de no ficción y en la sección gráfica de Libro del año del IBBY.

Pero los lobos no son así, son animales maravillosos y fascinantes. Descubre cómo es la estructura de los grupos de lobos o por qué realizan migraciones de larga distancia. Explora mitos comunes sobre estos animales y ve cómo se los rastrea, qué se puede deducir del estudio de sus cacas y los restos de su comida o cómo funciona una cámara trampa. Todo ello acompañando a las historias de lobos reales. Porque «en todos los lugares en los que viven animales salvajes vive también el hombre.»

ALEKSANDRA MIZIELIŃSKA Y DANIEL MIZIELIŃSKI

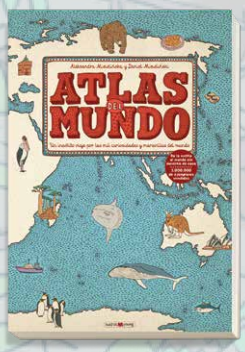

ATLAS DEL MUNDO
27,2 x 37 cm, 120 págs.
A partir de 4 años
ISBN: 978-84-16363-46-9
9 788416 363469
Edición en catalán:
ISBN: 978-84-17108-31-1

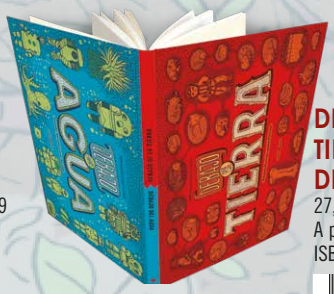

DEBAJO DE LA TIERRA. DEBAJO DEL AGUA
27,2 x 37 cm, 112 págs.
A partir de 8 años
ISBN: 978-84-16690-31-2
9 788416 690312

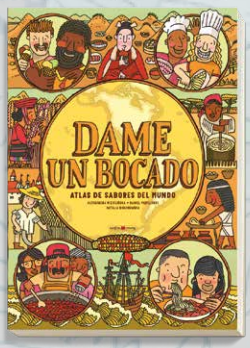

DAME UN BOCADO
27,2 x 37 cm, 128 págs.
A partir de 8 años
ISBN: 978-84-18184-74-1
9 788418 184741

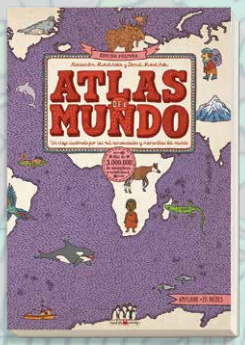

ATLAS DEL MUNDO EDICIÓN PÚRPURA
27,2 x 37 cm, 156 págs.
A partir de 4 años
ISBN: 978-84-17708-83-2
9 788417 708832

TÚ ESTÁS AQUÍ
21 x 27,5 cm, 108 págs.
A partir de 8 años
ISBN: 978-84-17708-04-7
9 788417 708047

¿CÓMO SE VA A YELLOWSTONE?
27,2 x 37 cm, 126 págs.
A partir de 8 años
ISBN: 978-84-18184-38-3
9 788418 184383

LOBOS
HISTORIAS AUTÉNTICAS

Michał Figura, Aleksandra Mizielińska y Daniel Mizieliński

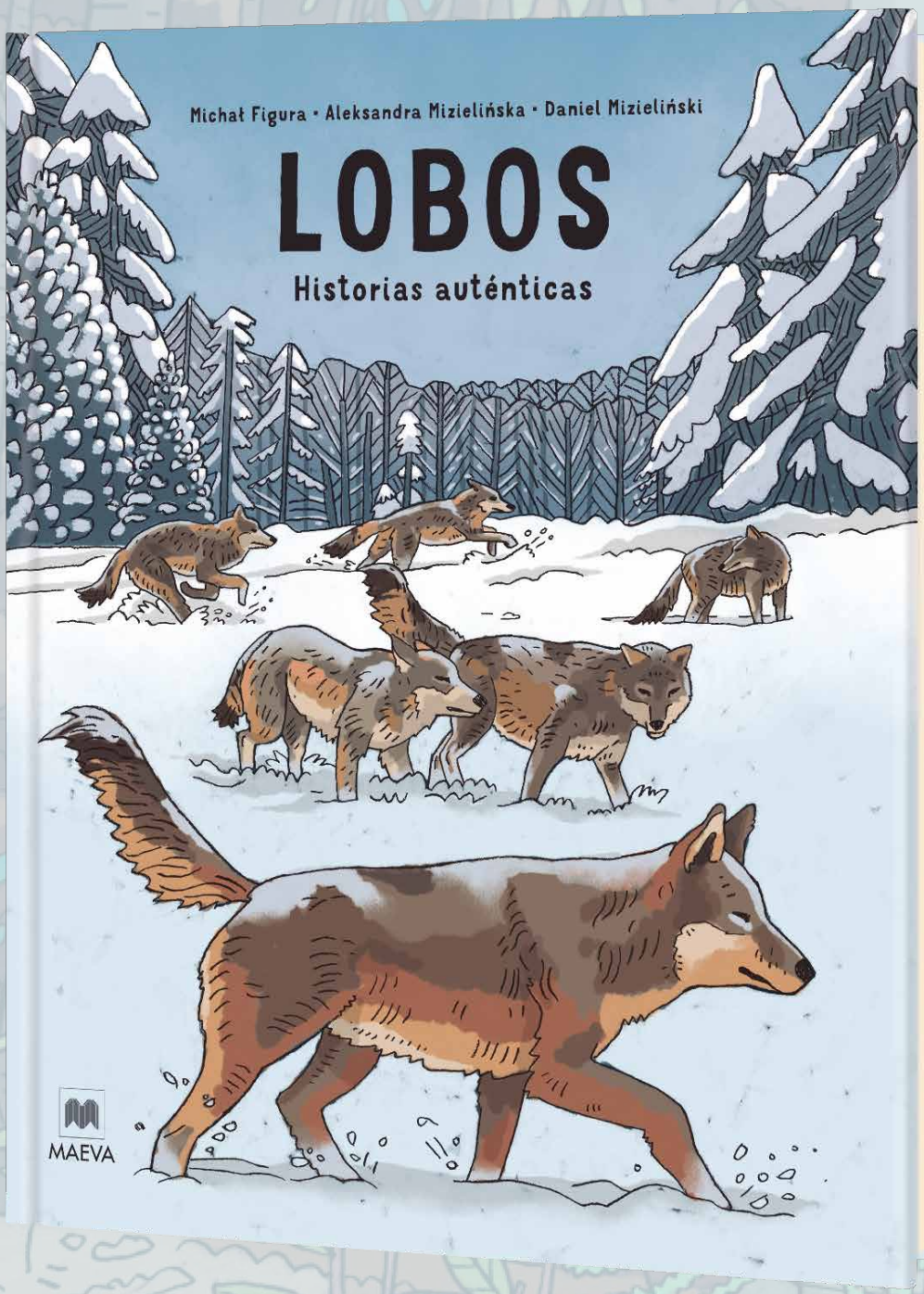

ACCIONES DE MARKETING, PRENSA Y PUBLICIDAD

- Póster gigante
- Acciones con asociaciones para la conservación del lobo ibérico
- Puntos de lectura
- Entrevistas con los autores
- Acciones de marketing con medios especializados en la conservación y la naturaleza

20 x 25 cm, 268 págs.
ISBN: 978-84-19638-99-1
THEMA: Y-XA
PVP: 34,90 euros / Cartoné
A partir de 10 años

TEMÁTICA:
Lobos, bosques, naturaleza, Polonia, cuidado animal, asociación, protección animal, libro premiado, ilustración, novela gráfica.

LA LIBRERÍA CAFÉ DE LOS GATOS
Charlie Jonas

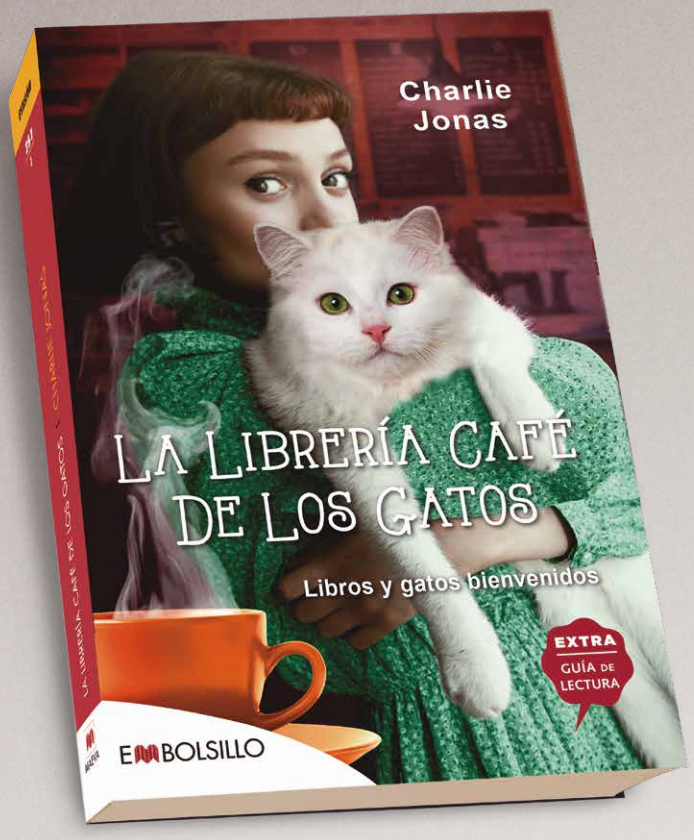

Libros y gatos bienvenidos

Pide un café, disfruta de una buena lectura y… acaricia al gato que tienes al lado.

Leonie, una joven profesora de instituto de Colonia, acepta a regañadientes cuidar de la gata de su vecina durante tres semanas, aunque no tiene ni idea de cómo hacerlo. Se le ocurre la genial idea de dejar a la gata con su amiga Maxie, que acaba de abrir la librería café *La señorita Paula* en honor a su tía, que ha fallecido recientemente y le ha dejado miles de libros que espera vender a los clientes.

Más de 75 000 ejemplares vendidos

12,5 x 19 cm, 320 págs.
ISBN: 978-84-18185-72-4
THEMA: FYT-FBA
PVP: 11,90 euros / Bolsillo

Temática: Novela feel-good, librería, gatos, protagonistas femeninas, Isquia.

LA COMADRONA DE BERLÍN
Anne Stern

Una joven se abre camino en el Berlín de 1920

La comadrona Hulda Gold investiga la desaparición de un recién nacido.

Berlín, otoño de 1923. Hulda Gold se encarga de asistir el parto de una joven en el barrio judío. Días después alguien se lleva al recién nacido, y Hulda sospecha que la familia esconde desde hace décadas un gran secreto. Al mismo tiempo, la policía busca a varios niños desaparecidos. ¿Existe una conexión entre ambos sucesos? Junto con el inspector Karl North, Hulda se embarcará en una peligrosa búsqueda.

Una autora best seller en edición de bolsillo

12,5 x 19 cm, 400 págs.
ISBN: 978-84-18185-74-8
THEMA: FYT-FV-FFL
PVP: 12,90 euros / Bolsillo

Temática: Suspense, comadrona, período entreguerras, romance, crítica social.

PACK ANIMALES DEL MUNDO
ANIMALES DEL NORTE/ANIMALES DEL SUR

Dieter Braun

VIAJA ALREDEDOR DEL MUNDO A TRAVÉS DE LOS ANIMALES QUE LO HABITAN

Zambúllete en las coloridas ilustraciones de Dieter Braun y descubre la diversidad de las especies que pueblan nuestro planeta. Conviértete en un auténtico explorador. Dos libros llenos de curiosidades con los que apreciar las maravillosas cualidades de los animales que viven en cada uno de los continentes.

Dos libros repletos de color para zambullirse en la maravillosa diversidad de los animales con los que convivimos.

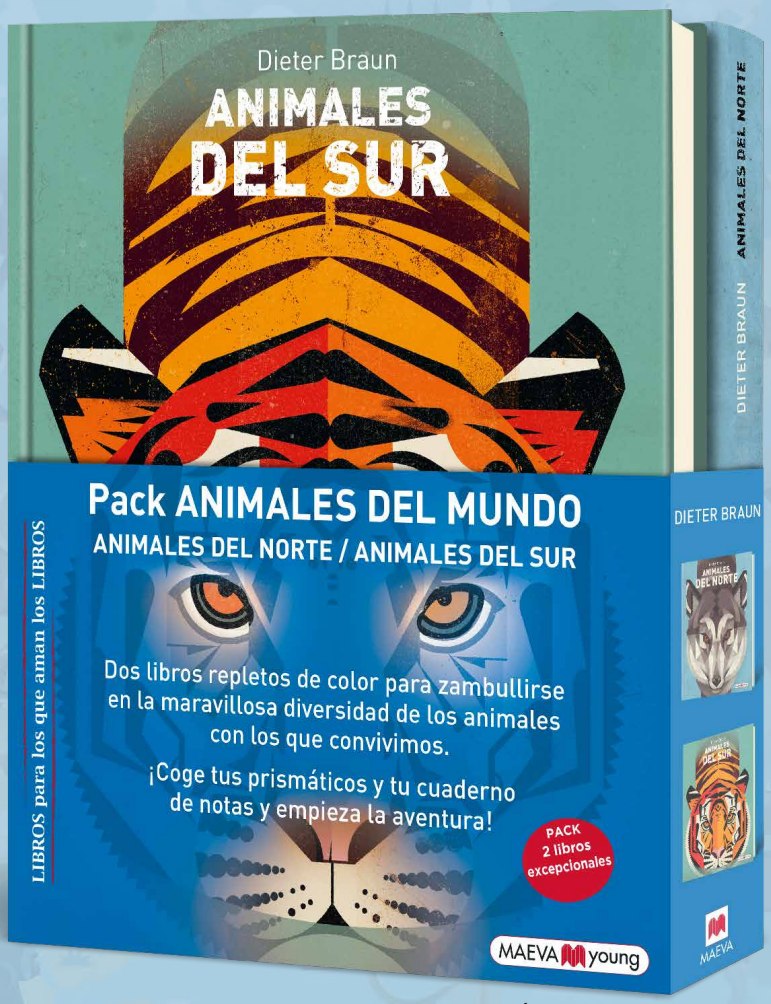

24 x 30 cm, pack con dos libros de 144 págs.
ISBN: 978-84-10260-44-3
PVP: 39,90 euros / Cartoné
THEMA: YNN 1A 5AG
A partir de 6 años

TEMÁTICA:
Hemisferio norte, hemisferio sur, fauna, animales, diversidad, conservación de la naturaleza.

¡COGE TUS PRISMÁTICOS Y TU CUADERNO DE NOTAS Y EMPIEZA LA AVENTURA!

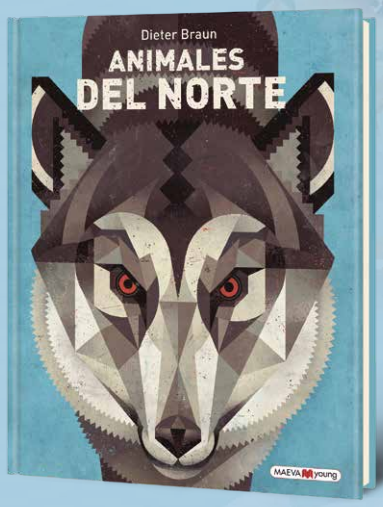

ANIMALES DEL NORTE

20 x 30 cm, 144 págs. / Cartoné
ISBN: 978-84-16690-77-0
THEMA: YNN 5AG

ANIMALES DEL SUR

20 x 30 cm, 144 págs. / Cartoné
ISBN: 978-84-17108-69-4
THEMA: YNN 5AG

AYLA
EL CLAN DEL OSO CAVERNARIO

Camille Moog y Marta Todeschini

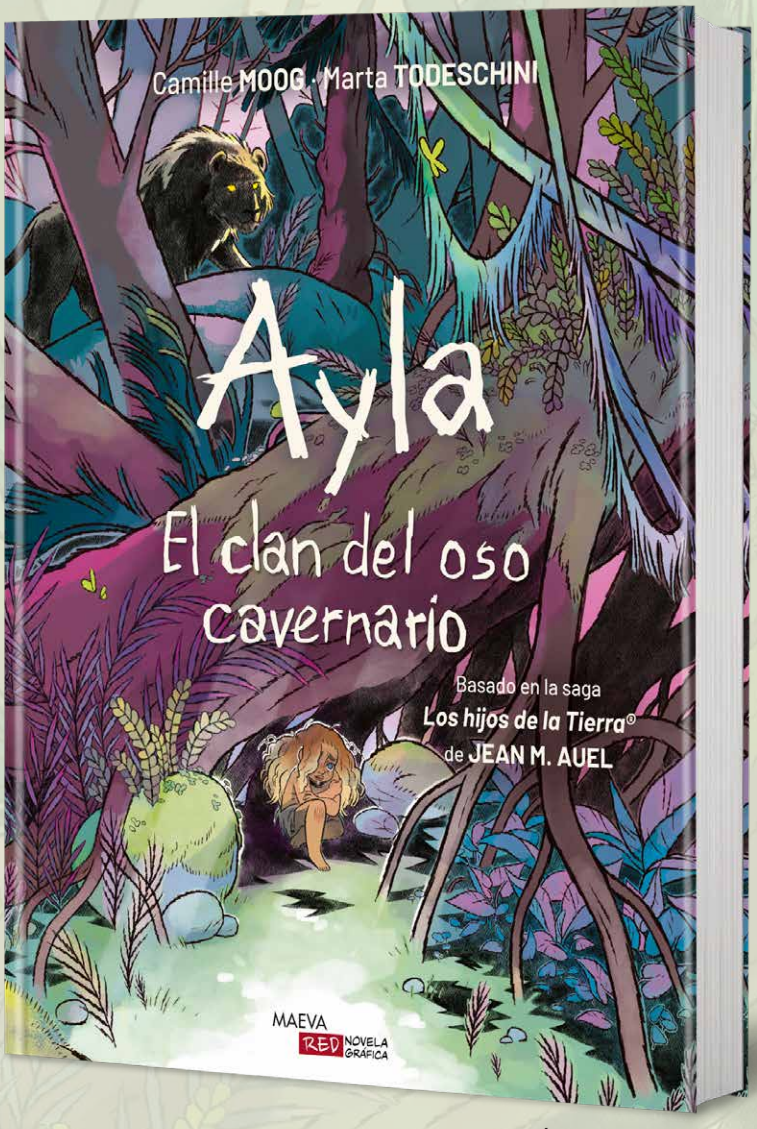

22 x 28 cm, 144 págs.
ISBN: 978-84-10260-30-6
PVP: 24,90 euros / Cartoné
THEMA: Y-XA 5AN
A partir de 12 años

TEMÁTICA:
Prehistoria, crecimiento, choque cultural, naturaleza, cromañón, neandertal, evolución, novela gráfica.

CLAVES COMERCIALES

- Adaptación a novela gráfica del primer volumen de **LOS HIJOS DE LA TIERRA®**.
- Un libro que traslada a ilustraciones a la perfección los detalles y documentación con los que Jean M. Auel creó la novela.
- Una oportunidad única para los más pequeños de adentrarse en el mundo de Ayla.
- Un libro que centra la historia en que el lector explore la experiencia de Ayla.

ACCIONES DE MARKETING, PRENSA Y PUBLICIDAD

- Campaña especial «El mundo de Ayla»
- Promoción con prescriptores clave
- Campaña especial con medios y revistas especializados
- Acciones en RR SS

LA ADAPTACIÓN A NOVELA GRÁFICA DE EL CLAN DEL OSO CAVERNARIO

Entre el grupo de hombres, mujeres y niños que forman el Clan, destaca una niña. Sus rasgos son diferentes a los de los demás, es más alta y delgada que los niños de su edad y habla una lengua extraña.

Esta niña es Ayla. Encontrada enferma tras el ataque de un león cavernario, adoptada por la curandera del Clan. Algunos dicen que traerá la ira de los espíritus, otros terminarán aceptándola y verán en ella la chispa de un fuego nuevo. El futuro de esta niña cromañón se verá marcado para siempre. Con la singular historia de Ayla nos sumergimos con una nueva mirada en la saga *bestseller* mundial **LOS HIJOS DE LA TIERRA®** de Jean M. Auel.

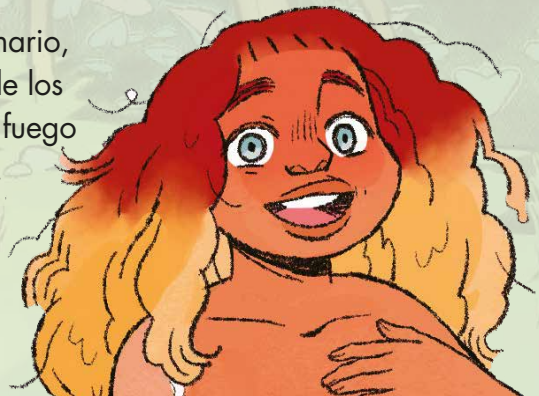

Embárcate en un viaje lleno de libros mágicos que conectan universos

Imagina un libro que te permite viajar en el espacio y el tiempo, y que a cada paso revela nuevos secretos y peligros. ¿Te atreves a leerlo?

LIBRO DEL AÑO

Embárcate en un viaje lleno de libros mágicos que conectan universos

Imagina un libro que te permite viajar en el espacio y el tiempo, y que a cada paso revela nuevos secretos y peligros. Imagina que acaba en las manos equivocadas. ¿Te atreves a leerlo?

Cassie ve la vida pasar desde la librería de Nueva York donde trabaja, hasta que un cliente ya anciano le regala un libro misterioso poco antes de morir. Contiene un enigmático mensaje escrito a mano: «Este es el *Libro de las puertas.* Si lo sostienes en la mano, una puerta será todas las puertas».
No tardará en descubrir que otorga el poder especial de viajar en el espacio y el tiempo, y que hay otros libros mágicos que también pueden hacer cosas maravillosas… o terroríficas.
De repente, Cassie y su mejor amiga, Izzy, se enfrentan a la violencia y al peligro. La única persona que puede ayudarlas es Drummond Fox, un hombre que custodia una biblioteca secreta de libros mágicos y que huye de sus propios demonios.

Un libro excepcional y lleno de magia que sorprende y entusiasma a todos los lectores que se atrevan a dejarse llevar por el poder oculto de los libros.

CLAVES COMERCIALES

- Un libro adictivo y escrito de un modo brillante e irresistible que te invita a una aventura que no olvidarás.
- Abre las puertas de tu imaginación gracias a libros con poderes insospechados que permiten viajar en el espacio y el tiempo, hacer el bien y el mal: el *Libro de la ilusión*, el *Libro de la suerte*, el *Libro de las sombras*, el *Libro de la destrucción*, el *Libro de la luz*, el *Libro de la alegría*, el *Libro del dolor*, el *Libro de las respuestas*...
- El autor entrelaza elementos de magia, suspense, aventura y fantasía con temas como la amistad, los lazos familiares, la pérdida de un ser querido, el amor, la maldad y la ambición.
- Una novela que suscita muchas preguntas en el lector, y la más importante: ¿adónde y al encuentro de quién irías si tuvieras en tu poder el *Libro de las puertas*?

Gareth Brown lleva escribiendo novelas desde que era adolescente. Su primera novela, *El libro de las puertas*, se ha convertido en un best seller por su increíble capacidad para trasladar a la fantasía las emociones más profundas del ser humano. Se publicará en más de veinte países.
www.garethbrownbooks.com

Un viaje que abre las puertas a otros mundos, pero también al corazón de la experiencia humana.
Kirkus Reviews

Una envolvente historia sobre la amistad, cómo damos forma a nuestro futuro y el misterio que puede encerrar la vida.
Journal Library

Un sueño impresionante y delirante, una historia que el lector siente como completamente real: no te pierdas este fantástico debut.
Lee Child, autor best seller de The New York Times

Una aventura mágica y embriagadora de principio a fin. Un debut extraordinario, evocador y realmente especial. Te reto a que entres en *El libro de las puertas*, no querrás salir.
A. J. West, autor de The Spirit Engineer

EL LIBRO DE LAS PUERTAS

Gareth Brown

LIBRO DEL AÑO

15 x 23 cm, 464 págs.
ISBN: 978-84-10260-29-0
THEMA: FYT-FMW
PVP: 23,90 euros / Cartoné con solapas

TEMÁTICA:
Libros, Nueva York, misterio, magia, *fantasy*, aventura, viajes en el tiempo, amor, amistad.

Publicado en:

- Reino Unido
- Estados Unidos
- Alemania
- Francia
- Italia
- Holanda
- Portugal
- Corea del Sur
- Sudáfrica
- Croacia
- República Checa
- Bulgaria
- Hungría
- Rusia
- Eslovaquia
- Polonia
- Ucrania
- Turquía
- Rumanía

ACCIONES DE MARKETING, PRENSA Y PUBLICIDAD

- Galeradas previas de lectura para libreros
- Cartelería con imagen de campaña
- Puntos de lectura
- Expositores con *samplers* del primer capítulo para librerías
- Entrevistas con el autor
- *Booktrailer*
- Vídeo presentación del autor
- Campaña de escaparates
- Acciones en RR SS y clubes de lectura
- Guía de lectura
- Campaña de publicidad

Regala libros que hablan sobre libros. Regálate libros MAEVA

LA ÚLTIMA BIBLIOTECA

Una novela feel-good sobre la importancia de defender los lugares que nos unen

ISBN: 978-84-19638-78-6

EL LIBRO DE LAS PUERTAS

Imagina un libro que te permite viajar en el espacio y el tiempo, y que a cada paso revela nuevos secretos y peligros. Imagina que acaba en las manos equivocadas. ¿Te atreves a leerlo?

ISBN 978-84-10260-29-0

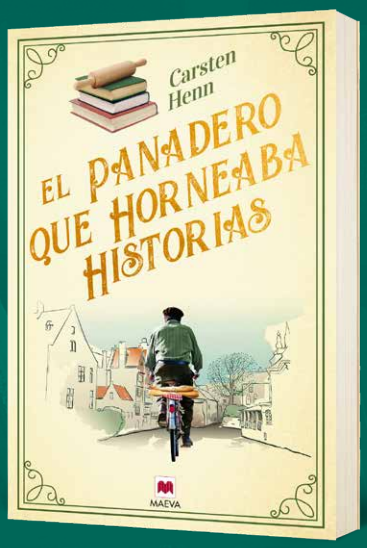

EL PANADERO QUE HORNEABA HISTORIAS

Una novela curativa sobre el poder reconfortante de las buenas historias y el coraje para empezar de nuevo

ISBN: 978-84-19638-50-2

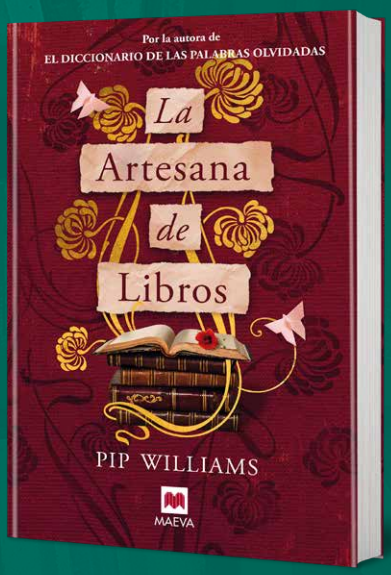

LA ARTESANA DE LIBROS

Una novela histórica con más de 500 000 ejemplares vendidos y un homenaje a todos los que hacen posible que tengamos un libro entre las manos

ISBN: 978-84-19638-56-4

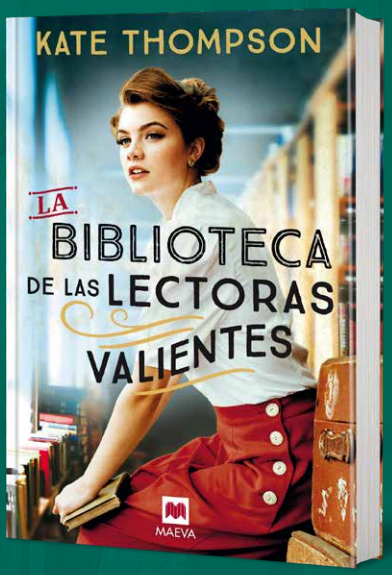

LA BIBLIOTECA DE LAS LECTORAS VALIENTES

Una declaración de amor a los libros, a las bibliotecas y a las historias que sostienen la esperanza en los momentos más difíciles

ISBN: 978-84-19638-34-2

MAEVA
www.maeva.es